

# 農業部動植物防疫檢疫署

## 獸醫師執業繼續教育暨跨區執業申請系統

### 開課機構使用手冊



農業部動植物防疫檢疫署  
Animal and Plant Health Inspection  
Agency, Ministry of Agriculture

主辦單位：農業部動植物防疫檢疫署

執行單位：利威資訊股份有限公司

中華民國 113 年 12 月



## 目 錄

---

壹、簡介 .....	4
一、文件目的 .....	4
二、文件範圍 .....	4
三、參考文件 .....	4
貳、系統概述 .....	5
一、系統目的 .....	5
二、系統範圍 .....	5
三、系統架構 .....	6
四、軟體及硬體環境 .....	7
五、作業程序 .....	8
參、工作說明 .....	9
一、螢幕說明 .....	9
二、操作畫面說明 .....	10



## 圖 目 錄

【圖 4-1】	帳號開通 .....	10
【圖 4-2】	帳號開通-輸入申請基本資料 .....	11
【圖 4-3】	帳號開通-申請成功系統發送啟動信 .....	11
【圖 4-4】	帳號開通-系統通知信 .....	12
【圖 4-5】	登入 .....	13
【圖 4-6】	課程總覽 .....	14
【圖 4-7】	開課申請-單日單課程 .....	16
【圖 4-8】	開課申請-單日多課程 .....	18
【圖 4-9】	開課申請-多日多課程 .....	21
【圖 4-10】	開課申請-選擇講師 .....	24
【圖 4-11】	學員名單申報下載 .....	25
【圖 4-12】	學員名單申報下載-舊版 .....	25
【圖 4-13】	學員名單申報下載-新版 .....	28
【圖 4-14】	上傳學員名單申報檔 .....	30
【圖 4-15】	學員名單上傳登錄 .....	31
【圖 4-16】	送積分審查 .....	33
【圖 4-17】	積分審查完成記錄 .....	35
【圖 4-18】	積分待確認獸醫師身份名單 .....	36
【圖 4-19】	講師資料庫維護 .....	38
【圖 4-20】	講師資格申請表下載 .....	39
【圖 4-21】	簽到表參考範本(舊版) .....	40
【圖 4-22】	我的帳號維護 .....	41
【圖 4-23】	變更密碼 .....	42



## 壹、簡介

### 一、文件目的

本文件目的為介紹 113 年度「獸醫師執業繼續教育暨跨區執業申請系統」之功能作業流程及操作指引，提供使用者瞭解與使用操作功能。

### 二、文件範圍

本文件手冊內容包含【獸醫師執業繼續教育暨跨區執業申請系統】之系統概述、目的、範圍、架構、軟硬體環境及工作說明等。

### 三、參考文件

本專案管理計畫書



## 貳、系統概述

### 一、系統目的

113 年度「獸醫師執業繼續教育暨跨區執業申請系統」持續提供系統程式維護、資料更新及主機運作，將相關對應之資料庫內容更新。

「獸醫師執業繼續教育暨跨區執業申請系統」使用人員為開課機構。

### 二、系統範圍

1. 課程總覽
2. 積分申請
3. 個人教育積分查詢
4. 個人修課紀錄
5. 課程審查進度
6. 偏鄉離島地區
7. 我的帳號維護
8. 變更密碼
9. 獸醫師跨區執業申請



### 三、系統架構

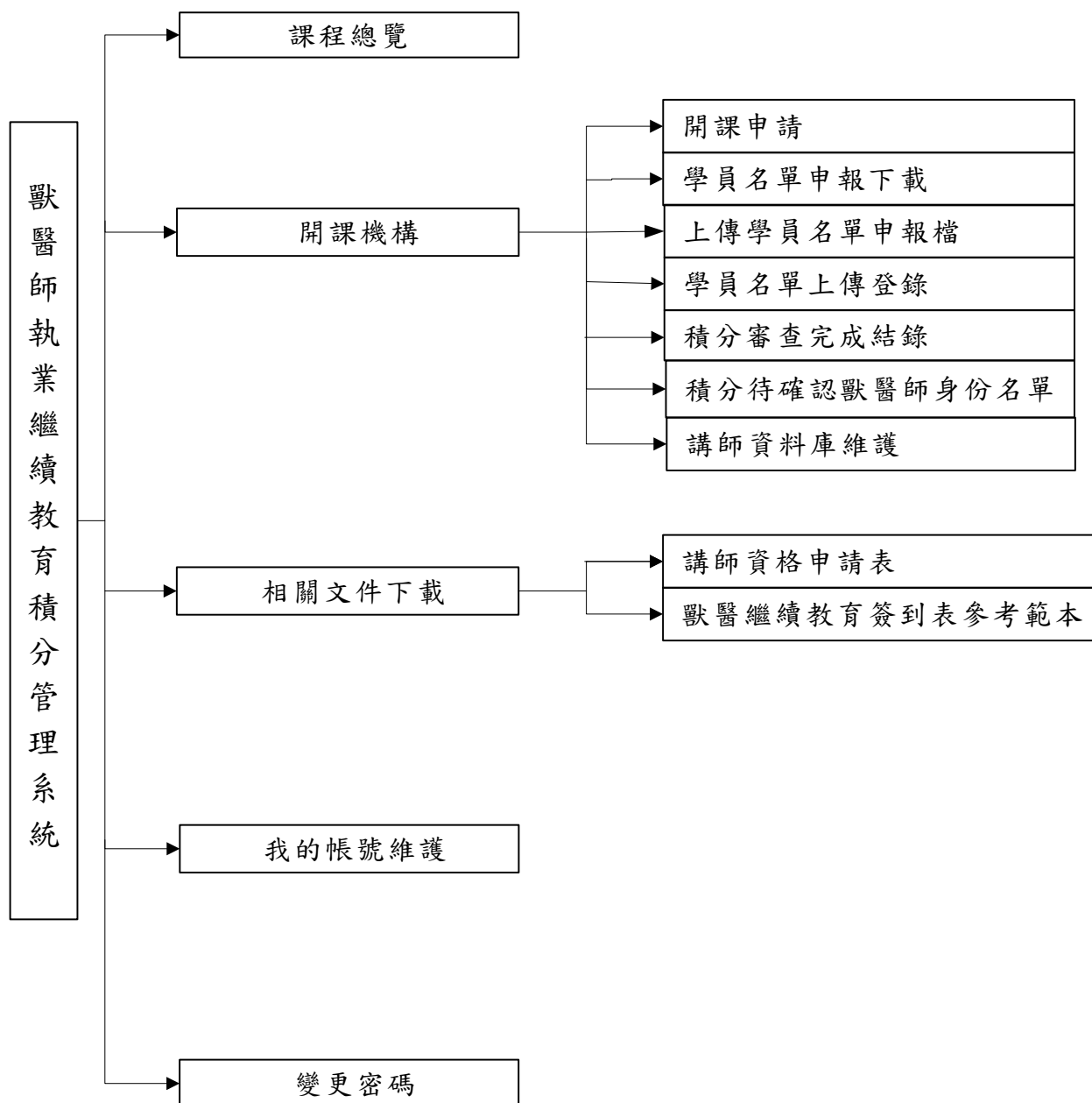

【圖3-1】 系統架構



#### 四、軟體及硬體環境

作業系統：Windows Sever 2016 DataCenter X64

應用程式：Microsft Internet Explorer 11 以上 或 Google Chrome

開發程式：MS .NET C#

伺 服 器：MS IIS 10.x

資 料 庫：MS SQL SERVER 2016

系統位址：<https://ahis9.aphia.gov.tw/veterce/>



## 五、作業程序

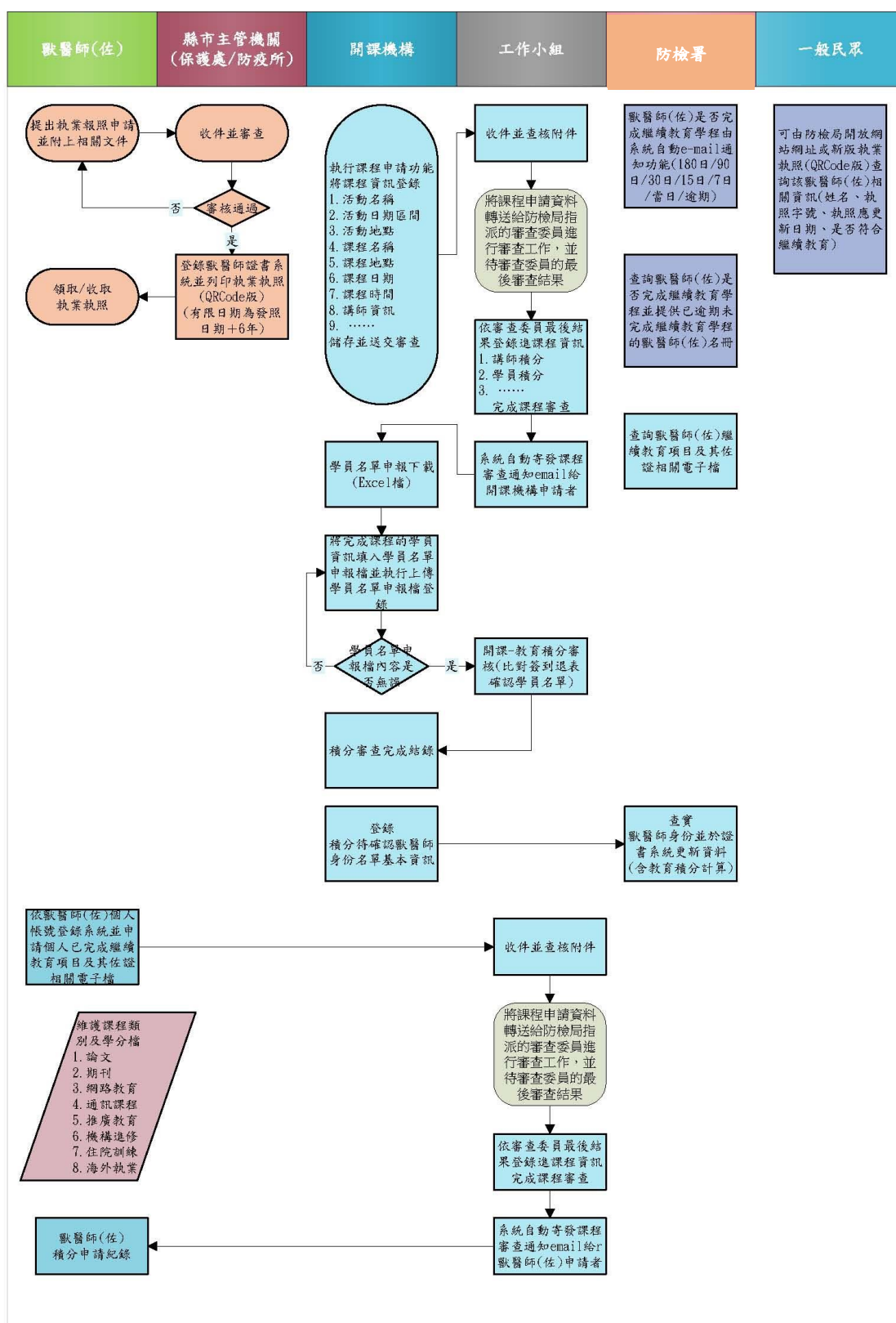

【圖3-2】 作業流程圖



## 參、工作說明

### 一、螢幕說明

#### (1) 通用規範

- A.畫面設計使用開發程式：MS .NET
- B.螢幕輸出的解析度原則上使用 1084\*768
- C.圖形區塊內文字使用 POP 字體
- D.圖形區塊需有文字註解

#### (2) 螢幕畫面規範

##### A.系統首頁

功能：主要應用於系統登錄入口畫面

畫面設計：

(A)畫面標題(Title):顯示目前系統處理階段名稱。

(B)內容標題：以圖形區塊表示，寬度範圍 1084\*768

(C)功能選項區：Body 字形大小為預設值。

##### B.功能畫面

功能：主要應用於系統功能選項畫面

畫面設計：

(A)畫面標題(Title)：顯示目前系統處理階段名稱。

(B)內容標題：以圖形區塊表示，寬度範圍 120-600，

(C)功能選項區：Body 字形大小為預設值。

##### C.資料畫面

功能：應用於一般功能服務區及輸出結果區

畫面設計：

(A)內容標題：標題字形大小不得大於 7，圖形區塊範圍寬度不可超過 680-600。

(B)內容區：字形大小為預設值，圖形區塊範圍寬度不可超過 250、高度不可超過 100。



## 二、操作畫面說明

### 1. 螢幕編號：I\_1101 帳號開通

請在 IE 瀏覽器上輸入網址列 <https://ahis9.baphiq.gov.tw/veterce/>

農業部動植物防疫檢疫署  
Animal and Plant Health Inspection Agency, Ministry of Agriculture

獸醫師執業繼續教育暨跨區執業申請系統  
Veterinary Continuing Education Credit Management System

一般登入

\* 郵件帳號：  
(範本: id@aphia.gov.tw)

密碼：

驗證碼：767318

登入 無法登入(忘記密碼)

新帳號申請

帳號開通

限首次登入之獸醫師及開課機構

客服專線

系統操作相關問題  
維護廠商：利威資訊股份有限公司  
TEL: (02)8667-1775  
FAX: (02)8667-1325  
e-mail: Veter@mail.liweiinfo.com.tw  
服務時間：週一至週五 09:00 ~ 12:00  
13:00 ~ 18:00

開課申請及營運相關問題  
繼續教育工作小組  
TEL: (02)7727-3710  
FAX: (02)2781-0486  
e-mail: cieutt@gmail.com

法規、辦法相關問題

個人資訊安全及隱私權保護政策

加入成為「獸醫師執業繼續教育暨跨區執業申請系統」入口網(以下簡稱本系統)會員服務條款

歡迎您加入本系統會員。為保障您的權益，請詳細閱讀本服務條款所有內容，尤其當您點選「我同意」鍵後，並註冊完成或開始使用本系統所提供之服務時，即視為您已經詳細閱讀、了解本服務條款，並同意遵守以下服務條款之約定。

一、遵守服務條款及法律規定：

(一) 您了解當註冊成為會員後，即可使用本系統所提供之各項服務。當使用本服務時，即表示同意遵守本服務條款(包括公告及消息發佈事項等)及相關法令規定之約束。

(二) 本服務條款如有增訂或修改，您同意自該修訂條款於本網站公告之時起受其約束，本網站將不對會員個別通知。如您於公告後繼續使用本服務，則視為您已經同意該修訂條款。

(三) 本系統管理者有權增加、變更或取消本服務中相關系統或功能之全部或一部份之權利，且無需個別通知會員；且有關服務均受本服務條款之規範。

二、具實登錄義務：

您同意於註冊時及使用各項服務時，依申請程序所提示之項目，登錄您本人及各項申請事項之正確、真實及完整之資料；如因您登錄不實資料或冒用他人名義以致於侵害他人之權利或違法時，應自負法律責任；當您的個人資料有異動時，請立即更新，以維持您個人資料之正確、真實及完整；您並同意因所提供之資料不實或有異動但沒有更新時，致於與原登錄之資料不符時，系統管理者有權隨時終止您的會員資格及使用各項會員服務之權利。

三、服務暫停或中斷：

(一) 有下列情形之一時，本署得暫停或中斷本服務之全部或部份，對於使用者不負擔任何賠償責任：

1. 對於本服務相關系統設備進行遷移、更換或維護時。
2. 因不可歸責於維護廠商所造成服務停止或中斷。
3. 因不可抗力所造成服務停止或中斷。

(二) 詳閱「個人資訊安全及隱私權保護政策」完畢後，點選同意

(三) 對於本服務之暫停或中斷，可能造成您使用上的不便、資料遺失或其他經濟及時間上之損失，您平時應採取適當的防

同意 回上一頁

【圖4-1】帳號開通



農業部動植物防疫檢疫署  
Animal and Plant Health Inspection Agency, Ministry of Agriculture

獸醫師執業繼續教育暨跨區執業申請系統  
Veterinary Continuing Education Credit Management System

**一般登入**

\*郵件帳號:   
(範本: id@aphia.gov.tw)

密碼:

驗證碼:  532518

**新帳號申請**

帳號開通

限首次登入之獸醫師及開課機構

**客服專線**

系統操作相關問題  
維護廠商: 利威資訊股份有限公司  
TEL: (02)8667-1775  
FAX: (02)8667-1325  
e-mail: Veter@mail.liweiinfo.com.tw  
服務時間: 週一至週五 09:00 ~ 12:00  
13:00 ~ 18:00

開課申請及營運相關問題  
繼續教育工作小組  
TEL: (02)7727-3710  
FAX: (02)2781-0486  
e-mail: cieutt@gmail.com

法規、辦法相關問題  
防檢署動防組獸醫行政科  
TEL: (02)8978-7923  
FAX: (02)2304-7055

**帳號申請**

(1) 申請類別勾選“開課機構”

帳號類別

申請身份: ☒ 開課機構 ☐ 獸醫師(佐)

系統帳號

登入帳號:  \* (請填寫登入帳號) (請使用常用的個人電子郵件信箱, 開課機構請使用機構電子郵件信箱) 請輸入郵件帳號 (請避免使用 yahoo 或 pchome 電子郵件)

登入密碼:  \* (密碼設定介於 8 到 15 個字元之間的長度, 包含其數字, 其中英文字必須包含大小寫)

確認密碼:  \*

驗證碼:  \* 023233

基本資料

開課機構: 財團法人  財團法人中央畜產會  \*

單位名稱:

承辦人:  \*

聯絡電話:  \*

傳真電話:

行動電話:

地址: = 請選擇縣市 =  \*

佐證文件

請提供下列文件:

立案證書:  (2) 法人需提供立案證書、現任理事長當選證書以及理事長證書期限。\* 上傳文件僅接受 PDF 檔案, 限制 10MB 內

選擇檔案 未選擇任何檔案

現任理事長/負責人當選證書:

選擇檔案 未選擇任何檔案

增加佐證文件欄位 點選可增加多筆附加檔案

(上傳文件僅接受 PDF, 最大上傳限制 10MB)

Copyright © 2016 All rights are reserved 獸醫師執業繼續教育暨跨區執業申請系統  
農業部動植物防疫檢疫署 | 版權宣告 | 資訊安全與隱私權宣告 | 瀏覽解析度 1024x768 或 1366x768  
電話: (02)2343-1401 檢舉電話: 0800-039-131 傳真: (02)2343-7355 E-Mail: apia@apia.gov.tw

【圖4-2】帳號開通-輸入申請基本資料

(1) 申請成功，系統告知已寄發通知信，請由信件確認身份。

\* 若信箱查無啟動信，可能被郵件系統辨識為垃圾郵件，於垃圾信件匣查詢或聯絡窗口人員。

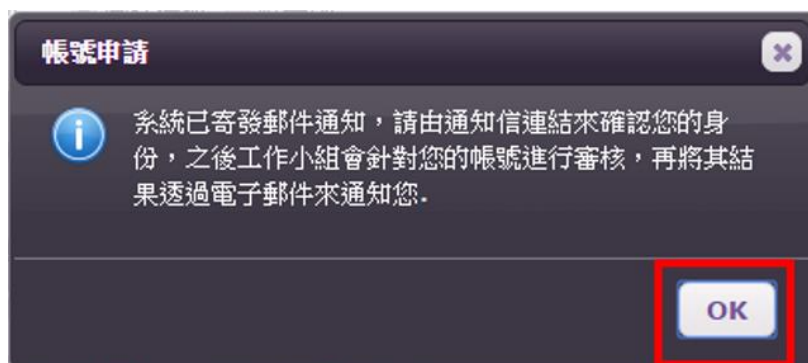

【圖4-3】帳號開通-申請成功系統發送啟動信



## 系統寄發通知信至連絡信箱，點選連結確認送審

## 獸醫師執業繼續教育積分管理系統 - 帳號啟用 ➤ 收件匣 x



獸醫師執業繼續教育積分管理系統-電子郵件發送通知 &lt;veter@mail.liweiinfo.com.tw&gt;

寄給 [redacted] ▼

[點選後即將所申請的帳號送工作小組及防檢署複審,待審查通過後再通知帳號啟用](#)

農業部動植物防疫檢疫署提醒您

PS.此為系統發送通知電子郵件, 請勿回覆

## 開課機構帳號審查結果通知 ➤ 收件匣 x



獸醫師執業繼續教

寄給 [redacted] ▼

[redacted] 您好

[redacted]@ms.naif.org.tw-退件通知

中央畜產會家禽組已有一組審核通過之開課機構帳號(一個單位只能有一組帳號)。

農業部動植物防疫檢疫署提醒您

PS.此為系統發送通知電子郵件, 請勿回覆

## 開課機構帳號審查結果通知 ➤ 收件匣 x



獸醫師執業繼

寄給 [redacted] ▼

黃小姐您好

[redacted]@icloud.com帳號已經審核通過。

農業部動植物防疫檢疫署提醒您

PS.此為系統發送通知電子郵件, 請勿回覆

【圖4-4】帳號開通-系統通知信

## 【角色權限說明】

提供開課機構人員使用。



## 2. 螢幕編號：I\_1201 登入

請在IE瀏覽器上輸入網址列 <https://ahis9.aphia.gov.tw/veterce/>

農業部動植物防疫檢疫署  
Animal and Plant Health Inspection Agency, Ministry of Agriculture

獸醫師執業繼續教育暨跨區執業申請系統  
Veterinary Continuing Education Credit Management System

**一般登入**

\* 郵件帳號：  
(範本: id@aphia.gov.tw)

密碼：

驗證碼： 647402

**登入**

**(1) 於「一般登入」中依序輸入帳號、密碼及驗證碼**

**(2) 按下登入**

**新帳號申請**

帳號開通

限首次登入之獸醫師及開課機構

**客服專線**

系統操作相關問題  
維護廠商：利威資訊股份有限公司  
TEL: (02)8667-1775  
FAX: (02)8667-1325

- 【(備資法宣導) 蒐集寵物飼主的個人資料時，必須嚴格遵守相關的法規，確保資料隱私權的保護和個人資料的安全性。
- 【反詐騙宣導】詐騙手法日益新，你我務必要小心。
- 獸醫師繼續教育課程認定暨積分採認作業規範 修正條文(112年11月29日更新)
- 執業獸醫師繼續教育之實施方式及積分表
- 關於開課機構自行公布課程所採計繼續教育積分之事項，提醒各位獸醫師注意。
- 獸醫師繼續教育網路課程（如e等公務園+學習平臺）積分採計說明（111年12月8日更新）
- 獸醫師繼續教育課程認定暨積分採認作業規範及相關附件（110年核定）
- 【政策宣導】ODF大家來相挺（111年10月13日）
- 繼續教育審查標準延用
- 繼續教育新審查標準
- 請開課單位多多利用“補充說明及連絡方式”，來告知招生說明（如報名或參加資格、需事先報名...等）與課程資訊，以便想上課的獸醫師們了解課程內容，謝謝!!!
- 學有專精講師資格之認定
- 繼續教育審查收費標準
- 開課單位如已申請獸醫師繼續教育課程審查通過，符合開課單位報名簡章規定並完成該課程之學員積分登錄，統一由開課單位申報（課後30日內申報），學員無需再上繼續教育積分系統申請。
- 辦理獸醫師繼續教育課程報名、簽到、積分審查等相關事項，所蒐集、處理及利用之獸醫師個人資料，請遵循個人資料保護法之規範。
- 簽到簽上須註明課程及學員相關資訊(詳如內文)

【圖4-5】登入

## 【角色權限說明】

提供所有本系統之相關業務人員。



## 3. 螢幕編號：I\_2101 課程總覽

農業部動植物防疫檢疫署  
Animal and Plant Health Inspection Agency, Ministry of Agriculture

獸醫師執業繼續教育暨跨區執業申請系統  
Veterinary Continuing Education Credit Management System

您現在位置：獸醫師執業繼續教育暨跨區執業申請系統 > 課程總覽 使用者：[用戶名]

**(1) 查看開課機構已通過審核之團體課程名單**

登出 課程總覽 獸醫師繼續教育積分申請

積分申請 個人教育積分查詢 個人修課紀錄 課程審查進度

系統設定 偏鄉離島地區 我的帳號維護 變更密碼 獸醫師跨區執業

課程日期：2024/12/18 至 2024/12/31

積分類別：=== 所有積分類別 ===

開課機構：=== 請選擇機構類別 === === 請選擇開課機構 ===

關鍵字查詢：[輸入框] 更新查詢

■ 課程總覽列表清單

列序	課程日期	開課機構	開課類別	活動名稱	積分類別	課程內容																																		
<p><b>(2) 查看課程明細並列印</b> 列印文件!</p> <p>獸醫師執業繼續教育暨跨區執業申請系統</p> <p>課程內容 列印日期：2021/10/14 下午 02:25:42</p> <table border="1"> <tr> <td>申請編號：</td> <td>C10700042</td> </tr> <tr> <td>申請機構：</td> <td>中華民國獸醫師公會全國聯合會</td> </tr> <tr> <td>單位名稱：</td> <td>中華民國獸醫師公會全國聯合會</td> </tr> <tr> <td>活動日期：</td> <td>2018/11/28 至 2018/11/28</td> </tr> <tr> <td>報名網址：</td> <td><a href="#">活動連結</a></td> </tr> <tr> <td>報名資訊：</td> <td>聯絡人： 聯絡電話：</td> </tr> <tr> <td>開放報名：</td> <td>是</td> </tr> <tr> <td>備註說明：</td> <td>測試</td> </tr> <tr> <td>審查類別：</td> <td>小動物</td> </tr> <tr> <td>課程名稱：</td> <td>新學分審核測試 課程一</td> </tr> <tr> <td>課程地點：</td> <td>會議室1</td> </tr> <tr> <td>課程時間：</td> <td>2018-11-28 15:00 - 16:00</td> </tr> <tr> <td>課程時間：</td> <td>60(單位分鐘)</td> </tr> <tr> <td>主講師：</td> <td>陳培中</td> </tr> <tr> <td>特別演講師：</td> <td></td> </tr> <tr> <td>講師：</td> <td>郭老師</td> </tr> <tr> <td>補充說明及連絡方式：</td> <td>測試 課程一</td> </tr> </table> <p>積分類別：■ 專業 □ 倫理法規 □ 品質</p>							申請編號：	C10700042	申請機構：	中華民國獸醫師公會全國聯合會	單位名稱：	中華民國獸醫師公會全國聯合會	活動日期：	2018/11/28 至 2018/11/28	報名網址：	<a href="#">活動連結</a>	報名資訊：	聯絡人： 聯絡電話：	開放報名：	是	備註說明：	測試	審查類別：	小動物	課程名稱：	新學分審核測試 課程一	課程地點：	會議室1	課程時間：	2018-11-28 15:00 - 16:00	課程時間：	60(單位分鐘)	主講師：	陳培中	特別演講師：		講師：	郭老師	補充說明及連絡方式：	測試 課程一
申請編號：	C10700042																																							
申請機構：	中華民國獸醫師公會全國聯合會																																							
單位名稱：	中華民國獸醫師公會全國聯合會																																							
活動日期：	2018/11/28 至 2018/11/28																																							
報名網址：	<a href="#">活動連結</a>																																							
報名資訊：	聯絡人： 聯絡電話：																																							
開放報名：	是																																							
備註說明：	測試																																							
審查類別：	小動物																																							
課程名稱：	新學分審核測試 課程一																																							
課程地點：	會議室1																																							
課程時間：	2018-11-28 15:00 - 16:00																																							
課程時間：	60(單位分鐘)																																							
主講師：	陳培中																																							
特別演講師：																																								
講師：	郭老師																																							
補充說明及連絡方式：	測試 課程一																																							

close

【圖4-6】課程總覽

## 【角色權限說明】

提供開課機構人員使用。



## 4. 螢幕編號：I\_3101 開課申請

## 案例一：單日單課程

農業部動植物防疫檢疫署  
Animal and Plant Health Inspection Agency, Ministry of Agriculture

獸醫師執業繼續教育暨跨區執業申請系統  
Veterinary Continuing Education Credit Management System

您現在位置：獸醫師執業繼續教育暨跨區執業申請系統 > 開課機構 > 開課申請 使用者：

登出

課程總覽

開課機構

開課申請

學員名單申報下載

上傳學員名單申報檔

學員名單上傳登錄

積分審查完成紀錄

積分待確認獸醫師身份名單

講師資料庫維護

相關文件下載

講師資格申請表

簽到表參考範本(舊版)

我的帳號維護

變更密碼

開課申請表

申請編號

申請編號：

活動資訊

活動名稱：解密搔癢貓咪攻略 \*

活動日期：2022/06/07 至 2022/06/07

學員人數：500 \* (預估學員最大人數)

報名網址：http://tw-tvma.org

報名資訊：聯絡人：張小姐  
聯絡電話：02-12345678

開放報名：☒ 是 ☐ 否

活動相關附件：

選擇檔案 未選擇任何檔案 增加課程附件欄位

申請審查時必須檢附講師資格申請表、講師佐證資料、課程大綱(內容)

列序	檔案名稱	檔案大小	刪除
01	0607_皮膚_題目大綱.pdf	73KB	
02	講師資格申請表20220607.pdf	87KB	
03	醫師 簡歷.pdf	118KB	

備註說明：

課程資訊

課程一、

審查類別：小動物 \*

課程名稱：解密搔癢貓咪攻略 \*

課程地點：行政大樓2樓 \*

課程時間：2022/04/20 10 點 00 分 至 11 點 00 分

主講師：身分證號/護照號碼 姓名  
A 王 選擇講師操作參照 P.14-15

特別演講師： 增加特別演講師欄位

講師： 增加講師欄位

請選取 [審查類別] 後再輸入講師身分證號，或由 " " 圖示進行選取。

補充說明及連絡方式：

增加課程欄位

\* 號為必填項目

可暫存此課程資料 (4) 送出此筆申請審查

暫時儲存 申請審查 取消作業 刪除申請表



課程地點：中興大學教室

課程時間：2016/10/27 10 點 00 分至 12 點 00 分

主講師：身份證號/護照號碼 姓名

特別演講師： 增加特別演講師欄位

**開課申請**

確定要送出審查嗎？

**確定** **取消**

\*號為必填項目

**(5) 再次確認**

開課申請列表清單

關鍵字查詢： 查詢

列序 申請編號 活動名稱 活動日期 送審日期 流程狀態 編輯 複製場次

■ 開課申請列表清單

**(6) 送審完成，流程狀態顯示“待簽待審”**

關鍵字查詢： 查詢

列序	申請編號	活動名稱	活動日期	送審日期	流程狀態	編輯	複製場次
1.	C11300617	2025年獸醫超音波臨床實操課程..	2025/05/03	2024/08/28	待簽待審	編輯	複製場次
2.	C11300616	2025年獸醫超音波臨床實操課程..	2025/04/12	2024/08/28	待簽待審	編輯	複製場次
3.	C11300615	2025年獸醫超音波臨床實操課程..	2025/03/15	2024/08/28	待簽待審	編輯	複製場次
4.	C11300614	2025年獸醫超音波臨床實操課程..	2025/02/15	2024/08/28	待簽待審	編輯	複製場次

※ 課程送審後，由工作小組人員收件並轉由審查委員審查。委員審查完畢，工作小組於系統填寫審查結果，並寄發結果通知。

【圖4-7】開課申請-單日單課程



**案例二：單日多課程**

建立方式：先建立課程一資料後，使用 **增加課程欄位** 功能，建立其它課程

以下圖例：同一天二個時段(不同課程)

農業部動植物防疫檢疫署  
Animal and Plant Health Inspection Agency, Ministry of Agriculture

獸醫師執業繼續教育暨跨區執業申請系統  
Veterinary Continuing Education Credit Management System

您現在位置：獸醫師執業繼續教育暨跨區執業申請系統 > 開課機構 > 開課申請

■ 登出

■ 課程總覽

■ 開課機構

■ **開課申請**

■ 學員名單申報下載

■ 上傳學員名單申報檔

■ 學員名單上傳登錄

■ 積分審查完成紀錄

■ 積分待確認獸醫師身份名單

■ 講師資料庫維護

■ 相關文件下載

■ 講師資格申請表

■ 簽到表參考範本(舊版)

■ 我的帳號維護

■ 變更密碼

**開課申請表**

申請編號：C10600166 (1) 填寫開課資料

活動資訊

活動名稱：新北市獸醫臨床醫學會第74場研習會 \*

活動日期：2017/05/18 至 2017/05/19

學員人數：180 \* (預估學員最大人數)

報名網址：

報名資訊：

開放報名：☒ 是 ☐ 否

活動相關附件：

選擇檔案 未選擇任何檔案 **增加課程附件欄位** (上傳文件僅接受PDF，單次最大上傳限制30MB)

申請審查時必須檢附講師資格申請表、講師佐證資料、課程大綱(內容)

列序	檔案名稱	檔案大小	刪除
01	醫師佐證.pdf	285KB	
02	新北市獸醫臨床醫學會第74場研習會.pdf	58KB	
03	講師資格申請表.pdf	69KB	

備註說明：

**課程資訊**

課程一、

審查類別：小動物 \*

課程名稱：不可錯過的十大牙科問題-1 \*

課程地點：板橋馥都飯店 (新北市板橋區縣民大道一段189號) \*

課程時間：2017/05/18 22 點 00 分 至 22 點 50 分

主講師：身份證號/護照號碼 姓名 **選擇講師操作參照 P.14-15**

A **增加特別演講師欄位**

特別演講師： **增加講師欄位** (3) 點選可增加多筆演講師及講師

講師：

請選取 [審查類別] 後再輸入講師身份證號，或由 \* \* 圖示進行選取。

補充說明及連絡方式：

(4) 若為單日多課程，點選 **增加課程欄位**，複製前一堂課程資訊

**增加課程欄位**

附件原因：請附上相關佐證資料，如：著作、論文、期刊...等。請補齊課程相關附件，以利本會開課審查作業。

\* 號為必填項目

暫時儲存 申請審查 取消作業 刪除申請表



點選此圖示可取消新增課程二

課程二、

審查類別：經濟動物 \*

課程名稱：實驗動物照護與異常處理 \*

課程地點：桃園市 \*

課程時間：2018/12/31 11 點 00 分 至 12 點 00 分

主講師：身份證號/護照號碼 姓名  
E 李 選

特別演講師： 選 增加特別演講師欄位

講師： 選 增加講師欄位

(5) 填寫課堂二開課資料

※ 課程送審後，由工作小組人員收件並轉由審查委員審查。委員審查完畢，工作小組於系統填寫審查結果，並寄發結果通知。

增加課程欄位  
\*號為必填項

可暫存此課程資料 (6) 送出此筆申請審查

暫時儲存 申請審查 取消作業 刪除申請表

【圖4-8】開課申請-單日多課程



**案例三：多日多課程****多日多課程建立方式：先建立單日課程後，使用複製場次功能，複製其它日課程**

農業部動植物防疫檢疫署  
Animal and Plant Health Inspection Agency, Ministry of Agriculture

獸醫師執業繼續教育暨跨區執業申請系統  
Veterinary Continuing Education Credit Management System

您現在位置：獸醫師執業繼續教育暨跨區執業申請系統 > 開課機構 > 開課申請 使用者：

■ 登出

■ 課程總覽

■ 開課機構

■ **開課申請**

■ 學員名單申報下載

■ 上傳學員名單申報檔

■ 學員名單上傳登錄

■ 積分審查完成紀錄

■ 積分待確認獸醫師身份名單

■ 講師資料庫維護

■ 相關文件下載

■ 講師資格申請表

■ 簽到表參考範本(舊版)

■ 我的帳號維護

■ 變更密碼

**開課申請表**

申請編號  
申請編號：系統取得

活動資訊

活動名稱：\*

活動日期：2024/12/20 至 2024/12/20

學員人數：\* (預估學員最大人數)

報名網址：

報名資訊：聯絡人：  
聯絡電話：

開放報名：☒ 是 ☐ 否

活動相關附件：  
選擇檔案 未選擇任何檔案 增加課程附件欄位 (上傳文件僅接受PDF，單次最大上傳限制30MB)

備註說明：

**課程資訊**

課程一、

審查類別：=== 請選擇審查類別 === \*

課程名稱：\*

課程地點：\*

課程時間：2024/12/20 11 點 55 分 至 12 點 55 分

主講師：身份證號/護照號碼 姓名

特別演講師： 增加特別演講師欄位

講師： 增加講師欄位

請選取 [審查類別] 後再輸入講師身份證號，或由 "選" 圖示進行選取。

補充說明及連絡方式：

增加課程欄位

\* 號為必填項目

暫時儲存 申請審查 取消作業

**(1) 由既有的課程資料複製下一場，點選複製場次，複製前一場課程資訊**

■ 開課申請列表清單 關鍵字查詢： 查詢

列序	申請編號	活動名稱	活動日期	送審日期	流程狀態	編輯	複製場次
1.	C11300785	小動物骨科實作研討會 - 鈦合金..	2025/03/09	2024/11/12	待簽待審	編輯	<b>複製場次</b>



農業部動植物防疫檢疫署  
Animal and Plant Health Inspection Agency, Ministry of Agriculture

獸醫師執業繼續教育暨跨區執業申請系統  
Veterinary Continuing Education Credit Management System

您現在位置：獸醫師執業繼續教育暨跨區執業申請系統 > 開課機構 > 開課申請 使用者：

登出  
課程總覽  
開課機構  
開課申請  
學員名單下載  
上傳學員名單報檔  
學員名單上傳登錄  
積分審查完成紀錄  
積分待確認獸醫師身份名單  
講師資料庫維護  
相關文件下載  
講師資格申請表  
簽到表參考範本(簡版)  
我的帳號維護  
變更密碼

開課申請表

申請編號  
申請編號：系統取得

活動資訊  
活動名稱：小動物骨科實作研討會－鈦合金多角度鎖定系統應用 \*  
活動日期：2025/03/09 至 2025/03/09  
學員人數：20 \* (預估學員最大人數)  
報名網址：  
報名資訊：聯絡人：許秘書  
聯絡電話：09-  
開放報名：☒ 是 ☐ 否  
活動相關附件：  
選擇檔案 未選擇任何檔案 增加課程附件欄位 (上傳文件僅接受PDF，單次最大上傳限制30MB)  
備註說明：

課程資訊  
課程一、  
審查類別：小動物 \*  
課程名稱：小動物骨科實作研討會－鈦合金多角度鎖定系統應用 - 第二 \*  
課程地點：梅西動物醫療中心 7F (高雄市左營區文府路498號) \*  
課程時間：2025/03/09 9 點 00 分 至 9 點 45 分  
主講師：身份證號/護照號碼 姓名  
1 MonC 民選  
特別演講師：  
講師：  
請選取 [審查類別] 後再輸入講師身份證號，或由 \* 圖示進行選取。  
補充說明及連絡方式：

課程二、  
審查類別：小動物 \*  
課程名稱：小動物骨科實作研討會－鈦合金多角度鎖定系統應用 - 第二 \*  
課程地點：梅西動物醫療中心 7F (高雄市左營區文府路498號) \*  
課程時間：2025/03/09 9 點 45 分 至 10 點 30 分  
主講師：身份證號/護照號碼 姓名  
1 MonC 民選  
特別演講師：  
講師：  
請選取 [審查類別] 後再輸入講師身份證號，或由 \* 圖示進行選取。  
補充說明及連絡方式：

增加課程欄位  
\* 號為必填項目

(2) 資料修正完成，且確認無誤後，送出申請審查

暫時儲存 申請審查 取消作業

開課申請列表清單

關鍵字查詢：

列序	申請編號	活動名稱	活動日期	送審日期	流程狀態	編輯	複製/次
1.	C11300785	小動物骨科實作研討會－鈦合金..	2025/03/09	2024/11/12	待審待審	編輯	複製場次



課程資訊

課程名稱: 獸醫病理學(一)

課程地點: 台灣大學教室10001

課程時間: 2016/08/01 10:00 分至 12:00 分

主講師: A12 曾仕豪

特別演講師: 增加特別演講師欄位

課程說明: 獸醫病理

**開課申請**

確定要送出審查嗎?

確定 取消

**確認送出後，待工作小組審核資料。**

**※ 課程送審後，由工作小組人員收件並轉由審查委員審查。委員審查完畢，工作小組於系統填寫審查結果，並寄發結果通知。**

## 獸醫師執業繼續教育積分管理系統 - 機構課程審核結果登錄

收件匣 ×



### 獸醫師執業繼續教育積分管理系統-電子郵件發送通知

寄給 [模糊]

[模糊] 醫學會 您好

**收件確認開課申請已核可。**

2025年獸醫超音波臨床實操課程(案件編號：C11300614)，教育積分審核已經完成，請於系統內查詢審查之結果。  
農業部動植物防疫檢疫署提醒您

PS.此為系統發送通知電子郵件, 請勿回覆

【圖4-9】開課申請-多日多課程

## 【角色權限說明】

提供開課機構人員使用。



## 5. 螢幕編號：I\_3102 開課申請-選擇講師

農業部動植物防疫檢疫署  
Animal and Plant Health Inspection Agency, Ministry of Agriculture

獸醫師執業繼續教育暨跨區執業申請系統  
Veterinary Continuing Education Credit Management System

您現在位置：獸醫師執業繼續教育暨跨區執業申請系統 > 開課機構 > 開課申請 使用者：

■ 登出

■ 課程總覽

■ 開課機構

■ 開課申請

■ 學員名單申報下載

■ 上傳學員名單申報檔

■ 學員名單上傳登錄

■ 積分審查完成紀錄

■ 積分待確認獸醫師身份名單

■ 講師資料庫維護

■ 相關文件下載

■ 講師資格申請表

■ 簽到表參考範本(舊版)

■ 我的帳號維護

■ 變更密碼

開課申請表

申請編號

申請編號：系統取得

活動資訊

活動名稱：\*

活動日期：2024/12/20 至 2024/12/20

學員人數：\* (預估學員最大人數)

報名網址：

報名資訊：聯絡人：聯絡電話：

開放報名：☒ 是 ☐ 否

活動相關附件：選擇檔案 未選擇任何檔案 增加課程附件欄位 (上傳文件僅接受PDF，單次最大上傳限制30MB)

備註說明：

開課機構於開課申請時，依照講師之專業領域選擇講師資料帶入(無需檢附資格文件)

課程一、

審查類別：小動物 (1) 先選擇講師專業類別

課程名稱：\*

課程地點：\*

課程時間：2024/12/20 14 點 00 分 至 15 點 00 分

主講師：身份證號/護照號碼 姓名 選 (2) 由系統選單內選擇該類別講師名單

特別演講講師： 選 增加特別演講師欄位

講師： 選 增加講師欄位

請選取 [審查類別] 後再輸入講師身份證號，或由 "選" 圖示進行選取。

補充說明及連絡方式：

增加課程欄位

\* 號為必填項目

暫時儲存 申請審查 取消作業



## ※名單為該開課機構自行新增以及其它開課機構審查通過之講師

### 【小動物】講師列表清單

查詢關鍵字：

吳

查詢

新增講師

若查無講師資料可點選新增講師

列序	講師姓名	身分證字號	學歷
01	吳	*****18	美國路易斯安納州立大學獸醫臨床科學碩士
02	吳	*****1062	國立中興大學獸醫臨床碩士
03	陳	*****4690	東吳大學法律研究所法學碩士 國立臺灣大學獸醫學系獸醫學學士

(3) 選擇講師

#### 課程資訊

##### 課程一、

審查類別：小動物 \*

課程名稱：小動物骨科實作研討會－鈦合金多角度鎖定系統應用－第二 \*

課程地點：梅西動物醫療中心 7F ( 高雄市左營區文府路498號 ) \*

課程時間：2025/03/09 9 點 00 分 至 9 點 45 分

主講師：身份證號/護照號碼 姓名

E 吳

醫

選

(無須檢附附件)

(4) 講師填寫完成(無需檢附資料)

特別演講師： 選 增加特別演講師欄位

講師： 選 增加講師欄位

請選取 [審查類別] 後再輸入講師身份證號，或由 " 選 " 圖示進行選取。

補充說明  
及連絡方式：

增加課程欄位

\* 號為必填項目

(5) 填寫完成後申請審查

暫時儲存

申請審查

取消作業



[\\*學員名單申報下載](#)  
[\\*上傳學員名單申報檔](#)  
[\\*學員名單上傳登錄](#)  
[\\*積分審查完成結錄](#)  
[\\*積分待確認獸醫](#)  
[\\*講師資料庫維護](#)

**非講師資料庫之講師(如外籍講師等.)，開課申請時需檢附資格文件**

**相關文件下載**  
[\\*講師資格申請表](#)  
[\\*獸醫繼續教育簽到表參考範本](#)  
**我的帳號維護**  
[\\*變更密碼](#)

活動名稱：**實驗動物照護與異常處理** \*  
 活動日期：**2018/12/25** 至 **2018/12/25**  
 學員人數：**50** \* (預估學員最大人數)

開放報名：☒ 是 ☐ 否  
 活動相關附件：
 

選擇檔案 活動相關附件.pdf 增加課程附件欄位  
 選擇檔案 課程大綱.pdf  
 選擇檔案 講師佐證資料.pdf  
 選擇檔案 講師資格申請表.pdf

 上傳文件僅接受PDF，單次最大上傳限制30MB

備註說明：

課程資訊

課程一、

審查類別：**小動物** \*

課程名稱：**小動物骨科病例分享討論** \*

課程地點：**桃園市農會401教室** \*

課程時間：**2018/12/25** 11 點 00 分 至 12 點 00 分

主講師：**Y123456789 mollychang** 選 **請協助更新講師資料庫專業領域，或檢附【專業附件】。**

特別演講師：**mollychang** 選 增加特別演講師欄位  
 講師：**mollychang** 選 增加講師欄位

請輸入講師身份證號，或由“ ”圖示進行選取。

補充說明及連絡方式：

【圖4-10】開課申請-選擇講師

## 【角色權限說明】

提供開課機構人員使用。



## 6. 螢幕編號：I\_3201 學員名單申報下載

農業部動植物防疫檢疫署  
Animal and Plant Health Inspection Agency, Ministry of Agriculture

獸醫師執業繼續教育暨跨區執業申請系統  
Veterinary Continuing Education Credit Management System

您現在位置：獸醫師執業繼續教育暨跨區執業申請系統 > 開課機構 > 學員名單申報下載 使用者：

■ 學員名單申報下載列表清單 **點選下載 Excel 申報檔(可選擇新版/舊版)** 查詢

列序	申請編號	活動名稱	課程日期	送審日期	流程狀態	新版申報檔	舊版申報檔	放棄申請
1.	C11300842	建構心臟門診與心臟超音波技術實作班..	2025/02/16	2024/12/10	待文件及積分上傳	新版下載	舊版下載	放棄申請
2.	C11300841	建構心臟門診與心臟超音波技術實作班..	2025/02/15	2024/12/10	待文件及積分上傳	新版下載	舊版下載	放棄申請
3.	C11300840	建構心臟門診與心臟超音波技術實作班..	2025/01/12	2024/12/10	待文件及積分上傳	新版下載	舊版下載	放棄申請
4.	C11300839	建構心臟門診與心臟超音波技術實作班..	2025/01/11	2024/12/10	待文件及積分上傳	新版下載	舊版下載	放棄申請
5.	C11300827	小動物眼科的實用角膜手術..	2024/12/28	2024/11/27	待文件及積分上傳	新版下載	舊版下載	放棄申請
6.	C11300728	第157講讀書會..	2024/12/18	2024/10/09	積分待審	新版下載	舊版下載	放棄申請
7.	C11300795	冬季研討會..	2024/12/15	2024/11/08	待文件及積分上傳	新版下載	舊版下載	放棄申請
8.	C11300805	建構心臟門診與心臟超音波技術進階課程..	2024/12/15	2024/11/14	積分待審	新版下載	舊版下載	放棄申請
9.	C11300783	動物醫院院務管理及獸醫師稅務財管法規之問..	2024/12/14	2024/11/01	待文件及積分上傳	新版下載	舊版下載	放棄申請
10.	C11300794	冬季研討會..	2024/12/14	2024/11/08	待文件及積分上傳	新版下載	舊版下載	放棄申請
11.	C11300804	建構心臟門診與心臟超音波技術進階課程..	2024/12/14	2024/11/14	積分待審	新版下載	舊版下載	放棄申請
12.	C11300646	腹腔軟組織手術實作基礎課程..	2024/10/19	2024/09/10	積分待審	新版下載	舊版下載	放棄申請

【圖4-11】學員名單申報下載

## 舊版申報檔：

D16	A	B	C	D	E
1	申請編號：	C11300842			
2	課程名稱：	建構心臟門診與心臟超音波技術實作班			
3	學員人數：	15人			
4	課程日期：	2025/02/16 至 2025/02/16			
5	學員簽到資訊 (完成教育課程之學員請於該課程位置填上V，以利積分審查作業)				
6	學員ID：	01_建構心臟門診與心臟超音波技術實作班	02_建構心臟門診與心臟超音波技術實作班	03_建構心臟門診與心臟超音波技術實作班	04_建構心臟門診與心臟超音波技術實作班
7	A123456789	V	V	V	V
8	B987654321	V	V	V	V
9					
10					
11					
12					
13					
14					
15					
16					
17					
18					
19					
20					
21					
22					
23					
24					
25					
26					

獸醫師執業繼續教育暨跨區執業申請系統 SHEET2

【圖4-12】學員名單申報下載-舊版



## 新版申報檔：

## ※ 新版申報檔每日八堂課，四堂課簽到退一次

2019+CSLAS第十六屆第一次年會暨三十週年學術研討會.xls [相容模式] - Excel

檔案 常用 插入 頁面配置 公式 資料 校閱 檢視 增益集 說明 Power Pivot 告訴我您想做什麼

剪貼簿 剪貼 複製 貼上 複製格式 剪貼簿 字型 對齊方式 數值 樣式 設定格式化的條件 格式化為表格 儲存格式樣式 插入

J16

獸醫師繼續教育課程簽到單(格式範例)

主辦單位	中華實驗動物學會			申請編號	C10800676				
日期	2019-11-14	時間	前四堂課	積分	時間	後四堂課	積分		
課程	09:00 - 09:50	關於人畜共通病原體：你應該	1.0	14:30 - 15:30	Application of mouse model	1.0			
	10:00 - 10:50	實驗動物於高安全等級實驗室	1.0	15:30 - 16:15	Minipigs applied for precl	1.0			
	11:00 - 11:50	Exploring microbiota rese	1.0	16:15 - 17:00	植入性醫材於中大型動物之功	1.0			
	13:30 - 14:30	Establishment of lab anima	1.0						
上課地點									
注意事項	1. 上課前及下課後請務必記得簽到及簽退								
	2. 每日最多8堂課，學員每堂課需上滿45分鐘，否者，該堂課之學分不列入計算。								
	3. 請勿代替他人簽名，一經查證屬實，其該學員無積分外，開課單位將一年內無法申請積分。								
	4. 當日課程結束未簽到、退者，該次學分不予認可。								
	5. 簽到簿上所有資料僅限申請該次課程繼續教育積分之使用；若無提供身分證字號者，則無法申請該次分。								
編號	姓名	身分證字號	聯絡電話	前四堂課簽到	遲到 時間備註	前四堂課 簽退/到	遲到 時間備註	後四堂課 簽退	早退 時間備註
1	張小壹	A123456789							
2	陳大貳	B123456789							
3	王阿參	C123456789							
4	郭小肆	D123456789							

(1) 將報名學員名單貼上

電子簽到 申報檔 Sheet3

就緒



Animal+Handling+and+Welfare+for+International+Students+Training.xls [相容模式] - Excel

檔案 常用 插入 頁面配置 公式 資料 校閱 檢視 增益集 說明 Power Pivot 告訴我您想做什么

剪下 貼上 複製 複製格式 剪貼簿

標楷體 B I 學員簽到退輸入視窗 (關閉後可用 Ctrl+Shift+S 開啟)

啟用內容 (3) 點選啟用這個內容

安全性警告 已經停用巨集。 啟用內容

E14 前四堂課簽到

獸醫師繼續教育課程簽到單(格式範例)									
主辦單位		中華實驗動物學會				申請編號		C10800733	
日期	2019-12-20	時間	名稱	積分	時間	名稱	積分		
課程	09:10 - 10:00	Regulations regarding to A	1.0	14:00 - 14:50	Animal anesthesia (mouse &	1.0			
	10:10 - 11:00	Regulations regarding to A	1.0	15:00 - 15:50	Humane endpoint and euthan	1.0			
	11:10 - 12:00	Writing of an animal use p	1.0						
	13:00 - 13:50	Animal handling and admini	1.0						
上課地點									
注意事項	1. 上課前及下課後務務必記得簽到及簽退								
	2. 每日最多8堂課，學員每堂課需上滿45分鐘，否者，該堂課之學分不列入計算。								
	3. 請勿代替他人簽名，一經查證屬實，其該學員無積分外，開課單位將一年內無法申請積分。								
	4. 當日課程結束未簽到、退者，該次學分不予認可。								
	5. 簽到簿上所有資料僅限申請該次課程繼續教育積分之使用；若無提供身分證字號者，則無法申請該次分								
編號	姓名	身分證字號	聯絡電話	前四堂課簽到	遲到時間備註	前四堂課簽退/到	遲到時間備註	後四堂課簽退	早退時間備註
1									
2									
3									

電子簽到 申報欄 Sheet3



輸入身分證字號簽到/退(鍵盤輸入或條碼機掃描讀取)，系統自動判定該學員報到時間

獸醫師繼續教育課程簽到單(格式範例)					
主辦單位		動植物防疫檢疫局			申請編號
日期	2019-11-14	時間	名稱	積分	時間
課程	09:00 - 09:50	課程1	1.0	14:30 - 15:	
	10:00 - 10:50	課程2	1.0	15:30 - 16:	
	11:00 - 11:50	課程3	1.0	16:15 - 17:	
	13:30 - 14:30	課程4	1.0		
上課地點					
注意事項					
1. 上課前及下課後請務必記得簽到及簽退 2. 每日最多8堂課，學員每堂課需上滿45分鐘，否則，該堂課之 3. 請勿代替他人簽名，一經查證屬實，其該學員無積分外，開課 4. 當日課程結束未簽到、退者，該次學分不予認可。 5. 簽到簿上所有資料僅限申請該次課程繼續教育積分之使用					
編號	姓名	身分證字號	聯絡電話	前四堂課簽到	遲到時間備註
1	張小壹	A123456789		08:36:00	11:55:00
2	陳大貳	B123456789		08:53:00	12:23:00
3	王阿參	C123456789		08:11:00	12:14:00
4	郭小肆	D123456789		08:41:00	12:13:00

(5) 於「身分證字號」欄位  
輸入身分證字號簽到/退  
(可使用條碼機掃描讀取)

(4) 系統自動判定該學員簽到/簽退時間

電子簽到 申報檔 Sheet3

“申報檔”工作表會依據“電子簽到”工作表內簽到退時間判定

申請編號	C10900999						
課程名稱	動植物防疫檢疫局						
學員人數	300人						
課程日期	2019/11/14 至 2019/11/15						
學員簽到資訊 (完成教育課程之學員請於該)							
學員ID	01_課程1	02_課程2	03_課程3	04_課程4	05_課程5	06_課程6	07_課程7
A123456789	V	V	V	V	V	V	V
B123456789	V	V	V	V	V	V	V
C123456789	V	V	V	V	V	V	V
D123456789	V	V	V	V	V	V	V
E123456789	V	V	V	V	V	V	V

電子簽到 申報檔 Sheet3

【圖4-13】學員名單申報下載-新版

## 【角色權限說明】

提供開課機構人員使用。



## 7. 螢幕編號：I\_3301 上傳學員名單申報檔

農業部動植物防疫檢疫署  
Animal and Plant Health Inspection Agency, Ministry of Agriculture

獸醫師執業繼續教育暨跨區執業申請系統  
Veterinary Continuing Education Credit Management System

您現在位置：獸醫師執業繼續教育暨跨區執業申請系統 > 開課機構 > 上傳學員名單申報檔 使用者：

登出 課程總覽 開課機構

開課申請  
學員名單申報下載  
**上傳學員名單申報檔**  
學員名單上傳登錄  
積分審查完成紀錄  
積分待確認獸醫師身份名單  
講師資料庫維護

相關文件下載  
講師資格申請表  
簽到表參考範本(舊版)

我的帳號維護  
變更密碼

上傳學員名單申報檔 (1) 選擇檔案

上傳檔案：選擇檔案 建構心臟門診...術實作班.xls

開始匯入 (3) 匯入檔案

開啟

組合管理 新增資料夾

快速存取  
Creative Cloud Files  
OneDrive  
OneDrive - Personal  
本機  
3D 物件  
下載  
文件  
音樂  
桌面  
圖片  
影片  
OS (C:)  
網路

腫瘍動物營養需求-3  
Microsoft Excel 97-2003 工作表  
362 KB  
建構心臟門診與心臟超音波技術實作班  
Microsoft Excel 97-2003 工作表

	A	B
1	申請編號：	C11300842
2	課程名稱：	建構心臟門診與心臟超音波技
3	學員人數：	15人
4	課程日期：	2025/02/16 至 2025/02/16
5	學員簽到資訊	(完成教育課程之學員請於該
6	學員ID：	01_建構心臟門診與心臟超
7	A123456789	V
8	A123456789	V
9		
10		
11		
12		
13		
14		
15		
16		
17		
18		
19		
20		
21		
22		
23		
24		

檔案名稱(N): 建構心臟門診與心臟超音波技術實作班 所有檔案

(2) 開啟檔案 開啟(O) 取消

農業部動植  
Animal and Plant Health insp

獸醫師執業繼續教育暨跨區執業申請系統  
Veterinary Continuing Education Credit Management System

您現在位置：獸醫師執業繼續教育暨跨區執業申請系統 > 開課機構 > 上傳學員名單申報檔 使用者：

登出 課程總覽 開課機構

開課申請  
學員名單申報下載  
上傳學員名單申報檔  
學員名單上傳登錄  
積分審查完成紀錄  
積分待確認獸醫師身份名單  
講師資料庫維護

相關文件下載  
講師資格申請表  
簽到表參考範本(舊版)

我的帳號維護  
變更密碼

上傳學員名單申報檔

上傳檔案：選擇檔案

開始匯入

匯入教育積分明細

匯入資料[異常]結果如下：  
申請編號：C11300842  
課程名稱：建構心臟門診與心臟超音波技術實作班  
學員人數：15人  
課程日期：2025/02/16 至 2025/02/16  
學員簽到資訊 (完成教育課程之學員請於該課程位置填上V，以利積分審查作業)

[課程學員ID:]	學員姓名	[課程01]	[課程02]	[課程03]	[課程04]	[課程05]	[課程06]	[課程07]	[課程08]	驗證結果
A123456789		V	V	V	V	V	V	V	V	
A123456789		V	V	V	V					身分證字號發生重複

檔案匯入失敗，請查看驗證結果欄修正後重新上傳

(4) 若學員名單有誤，系統通知資料驗證失敗，請修正資料

Copyright© 2021 All rights are reserved 獸醫師執業繼續教育暨跨區執業申請系統



農業部動植物防疫檢疫署  
Animal and Plant Health Inspection Agency, Ministry of Agriculture

獸醫師執業繼續教育暨跨區執業申請系統  
Veterinary Continuing Education Credit Management System

您現在位置：獸醫師執業繼續教育暨跨區執業申請系統 > 開課機構 > 上傳學員名單申報檔

使用者：[用戶名]

■ 登出

■ 課程總覽

■ 開課機構

■ 開課申請

■ 學員名單申報下載

■ 上傳學員名單申報檔

■ 學員名單上傳登錄

■ 積分審查完成紀錄

■ 積分待確認獸醫師身份名單

■ 講師資料庫維護

■ 相關文件下載

■ 講師資格申請表

■ 簽到表參考範本(舊版)

■ 我的帳號維護

■ 變更密碼

上傳學員名單申報檔

上傳檔案：  未選擇任何檔案

■ 匯入教育積分明細表

匯入資料[異常]結果如下：

申請編號：C11300842

課程名稱：建構心臟門診與心臟超音波技術實作班

學員人數：15人

課程日期：2025/02/16 至 2025/02/16

學員簽到資訊 (完成教育課程之學員請於該課程位置填上V，以利積分審查作業)

[課程學員ID:]	學員姓名	[課程01]	[課程02]	[課程03]	[課程04]	[課程05]	[課程06]	[課程07]	[課程08]	驗證結果
A123456789		V	V	V	V	V	V	V	V	民
A123456789		V	V	V	V					身分證字發生重複

(6)匯入完成，系統通知資料成功筆數。

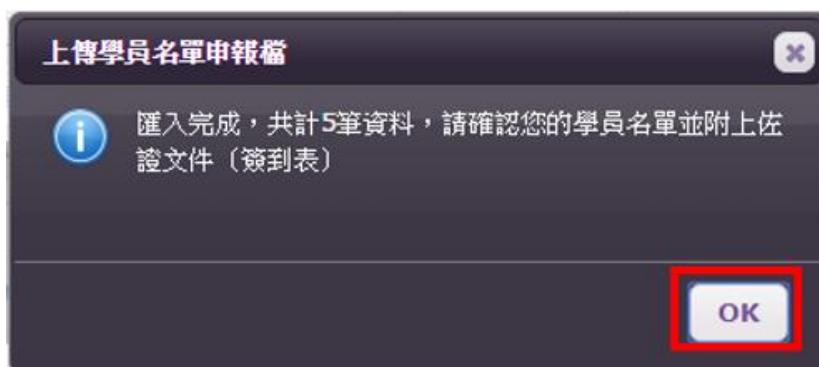

【圖4-14】上傳學員名單申報檔

## 【角色權限說明】

提供開課機構人員使用。



## 8. 螢幕編號：I\_3401 學員名單上傳登錄

農業部動植物防疫檢疫署  
Animal and Plant Health Inspection Agency, Ministry of Agriculture

獸醫師執業繼續教育暨跨區執業申請系統  
Veterinary Continuing Education Credit Management System

您現在位置：獸醫師執業繼續教育暨跨區執業申請系統 > 開課機構 > 學員名單上傳登錄

使用者：[ ]

(1) 點選學員名單上傳登錄

關鍵字查詢：C11300800 查詢

進入登錄頁面

學員名單上傳登錄列表清單

序	申請編號	活動名稱	課程日期	送審日期	流程狀態	學員名單上傳登錄
1.	C11300800	當肝膽不相照，如何找回彩色人生？下輯..	2024/12/10	2024/12/02	待文件及積分上傳	學員名單上傳登錄

學員名單上傳登錄

申請編號：C11300800

活動資訊

活動名稱：當肝膽不相照，如何找回彩色人生？下輯..

課程日期：2024/12/10 至 2024/12/10

學員人數：500

依證文件

電子文件依證：選擇檔案 未選擇任何檔案 增加檔案填寫欄位 (上傳文件僅接受PDF，最大上傳限制10MB)

課程資訊

課程一

審查類別：小動物

課程名稱：當肝膽不相照，如何找回彩色人生？下輯..

課程地點：webex

課程時間：2024-12-10 21:00 - 21:45

課程時數：45(單位分鐘)

主講師：[ ] 姓名 [ ]

特別講師：[ ] 姓名 [ ]

講師：

補充說明及連絡方式：

審查結果登錄

積分類別：專業

主講師積分：0.0

學員積分：1.0

學員名單

序	身分證字號	序	身分證字號	序	身分證字號	序	身分證字號
1	1234567890	1	1234567890	1	1234567890	1	1234567890
2	1234567890	2	1234567890	2	1234567890	2	1234567890
3	1234567890	3	1234567890	3	1234567890	3	1234567890
4	1234567890	4	1234567890	4	1234567890	4	1234567890
5	1234567890	5	1234567890	5	1234567890	5	1234567890
6	1234567890	6	1234567890	6	1234567890	6	1234567890
7	1234567890	7	1234567890	7	1234567890	7	1234567890
8	1234567890	8	1234567890	8	1234567890	8	1234567890
9	1234567890	9	1234567890	9	1234567890	9	1234567890
10	1234567890	10	1234567890	10	1234567890	10	1234567890
11	1234567890	11	1234567890	11	1234567890	11	1234567890
12	1234567890	12	1234567890	12	1234567890	12	1234567890
13	1234567890	13	1234567890	13	1234567890	13	1234567890
14	1234567890	14	1234567890	14	1234567890	14	1234567890
15	1234567890	15	1234567890	15	1234567890	15	1234567890
16	1234567890	16	1234567890	16	1234567890	16	1234567890
17	1234567890	17	1234567890	17	1234567890	17	1234567890
18	1234567890	18	1234567890	18	1234567890	18	1234567890
19	1234567890	19	1234567890	19	1234567890	19	1234567890
20	1234567890	20	1234567890	20	1234567890	20	1234567890
21	1234567890	21	1234567890	21	1234567890	21	1234567890
22	1234567890	22	1234567890	22	1234567890	22	1234567890
23	1234567890	23	1234567890	23	1234567890	23	1234567890
24	1234567890	24	1234567890	24	1234567890	24	1234567890
25	1234567890	25	1234567890	25	1234567890	25	1234567890
26	1234567890	26	1234567890	26	1234567890	26	1234567890
27	1234567890	27	1234567890	27	1234567890	27	1234567890
28	1234567890	28	1234567890	28	1234567890	28	1234567890
29	1234567890	29	1234567890	29	1234567890	29	1234567890
30	1234567890	30	1234567890	30	1234567890	30	1234567890
31	1234567890	31	1234567890	31	1234567890	31	1234567890
32	1234567890	32	1234567890	32	1234567890	32	1234567890
33	1234567890	33	1234567890	33	1234567890	33	1234567890
34	1234567890	34	1234567890	34	1234567890	34	1234567890
35	1234567890	35	1234567890	35	1234567890	35	1234567890
36	1234567890	36	1234567890	36	1234567890	36	1234567890
37	1234567890	37	1234567890	37	1234567890	37	1234567890
38	1234567890	38	1234567890	38	1234567890	38	1234567890
39	1234567890	39	1234567890	39	1234567890	39	1234567890
40	1234567890	40	1234567890	40	1234567890	40	1234567890
41	1234567890	41	1234567890	41	1234567890	41	1234567890
42	1234567890	42	1234567890	42	1234567890	42	1234567890
43	1234567890	43	1234567890	43	1234567890	43	1234567890
44	1234567890	44	1234567890	44	1234567890	44	1234567890
45	1234567890	45	1234567890	45	1234567890	45	1234567890
46	1234567890	46	1234567890	46	1234567890	46	1234567890
47	1234567890	47	1234567890	47	1234567890	47	1234567890
48	1234567890	48	1234567890	48	1234567890	48	1234567890
49	1234567890	49	1234567890	49	1234567890	49	1234567890
50	1234567890	50	1234567890	50	1234567890	50	1234567890
51	1234567890	51	1234567890	51	1234567890	51	1234567890
52	1234567890	52	1234567890	52	1234567890	52	1234567890
53	1234567890	53	1234567890	53	1234567890	53	1234567890
54	1234567890	54	1234567890	54	1234567890	54	1234567890
55	1234567890	55	1234567890	55	1234567890	55	1234567890
56	1234567890	56	1234567890	56	1234567890	56	1234567890
57	1234567890	57	1234567890	57	1234567890	57	1234567890
58	1234567890	58	1234567890	58	1234567890	58	1234567890
59	1234567890	59	1234567890	59	1234567890	59	1234567890
60	1234567890	60	1234567890	60	1234567890	60	1234567890
61	1234567890	61	1234567890	61	1234567890	61	1234567890
62	1234567890	62	1234567890	62	1234567890	62	1234567890
63	1234567890	63	1234567890	63	1234567890	63	1234567890
64	1234567890	64	1234567890	64	1234567890	64	1234567890
65	1234567890	65	1234567890	65	1234567890	65	1234567890
66	1234567890	66	1234567890	66	1234567890	66	1234567890
67	1234567890	67	1234567890	67	1234567890	67	1234567890
68	1234567890	68	1234567890	68	1234567890	68	1234567890
69	1234567890	69	1234567890	69	1234567890	69	1234567890
70	1234567890	70	1234567890	70	1234567890	70	1234567890
71	1234567890	71	1234567890	71	1234567890	71	1234567890
72	1234567890	72	1234567890	72	1234567890	72	1234567890
73	1234567890	73	1234567890	73	1234567890	73	1234567890
74	1234567890	74	1234567890	74	1234567890	74	1234567890
75	1234567890	75	1234567890	75	1234567890	75	1234567890
76	1234567890	76	1234567890	76	1234567890	76	1234567890
77	1234567890	77	1234567890	77	1234567890	77	1234567890
78	1234567890	78	1234567890	78	1234567890	78	1234567890
79	1234567890	79	1234567890	79	1234567890	79	1234567890
80	1234567890	80	1234567890	80	1234567890	80	1234567890
81	1234567890	81	1234567890	81	1234567890	81	1234567890
82	1234567890	82	1234567890	82	1234567890	82	1234567890
83	1234567890	83	1234567890	83	1234567890	83	1234567890
84	1234567890	84	1234567890	84	1234567890	84	1234567890
85	1234567890	85	1234567890	85	1234567890	85	1234567890
86	1234567890	86	1234567890	86	1234567890	86	1234567890
87	1234567890	87	1234567890	87	1234567890	87	1234567890
88	1234567890	88	1234567890	88	1234567890	88	1234567890
89	1234567890	89	1234567890	89	1234567890	89	1234567890
90	1234567890	90	1234567890	90	1234567890	90	1234567890
91	1234567890	91	1234567890	91	1234567890	91	1234567890
92	1234567890	92	1234567890	92	1234567890	92	1234567890
93	1234567890	93	1234567890	93	1234567890	93	1234567890
94	1234567890	94	1234567890	94	1234567890	94	1234567890
95	1234567890	95	1234567890	95	1234567890	95	1234567890
96	1234567890	96	1234567890	96	1234567890	96	1234567890
97	1234567890	97	1234567890	97	1234567890	97	1234567890
98	1234567890	98	1234567890	98	1234567890	98	1234567890
99	1234567890	99	1234567890	99	1234567890	99	1234567890
100	1234567890	100	1234567890	100	1234567890	100	1234567890

課程二

審查類別：小動物

課程名稱：當肝膽不相照，如何找回彩色人生？下輯..

課程地點：webex

課程時間：2024-12-10 21:45 - 22:30

課程時數：45(單位分鐘)

主講師：[ ] 姓名 [ ]

特別講師：[ ] 姓名 [ ]

講師：

補充說明及連絡方式：

審查結果登錄

積分類別：專業

主講師積分：0.0

學員積分：1.0

學員名單

序	身分證字號	序	身分證字號	序	身分證字號	序	身分證字號
1	1234567890	1	1234567890	1	1234567890	1	1234567890
2	1234567890	2	1234567890	2	1234567890	2	1234567890
3	1234567890	3	1234567890	3	1234567890	3	1234567890
4	1234567890	4	1234567890	4	1234567890	4	1234567890
5	1234567890	5	1234567890	5	1234567890	5	1234567890
6	1234567890	6	1234567890	6	1234567890	6	1234567890
7	1234567890	7	1234567890	7	1234567890	7	1234567890
8	1234567890	8	1234567890	8	1234567890	8	1234567890
9	1234567890	9	1234567890	9	1234567890	9	1234567890
10	1234567890	10	1234567890	10	1234567890	10	1234567890
11	1234567890	11	1234567890	11	1234567890	11	1234567890
12	1234567890	12	1234567890	12	1234567890	12	1234567890
13	1234567890	13	1234567890	13	1234567890	13	1234567890
14	1234567890	14	1234567890	14	1234567890	14	1234567890
15	1234567890	15	1234567890	15	1234567890	15	1234567890
16	1234567890	16	1234567890	16	1234567890	16	1234567890
17	1234567890	17	1234567890	17	1234567890	17	1234567890
18	1234567890	18	1234567890	18	1234567890	18	1234567890
19	1234567890	19	1234567890	19	1234567890	19	1234567890
20	1234567890	20	1234567890	20	1234567890	20	1234567890
21	1234567890	21	12345678				



## 9. 螢幕編號：I\_3501 送積分審查



農業部動植物防疫檢疫署  
Animal and Plant Health Inspection Agency, Ministry of Agriculture

獸醫師執業繼續教育暨跨區執業申請系統

Veterinary Continuing Education Credit Management System

您現在位置：獸醫師執業繼續教育暨跨區執業申請系統 > 開課機構 > 學員名單上傳登錄

使用者：[User Name]

登出

課程總覽

開課機構

開課申請

學員名單申報下載

上傳學員名單申報檔

學員名單上傳登錄

積分審查完成記錄

積分待確認獸醫師身份名單

講師資料庫維護

相關文件下載

講師資格申請表

簽到表參考範本(舊版)

我的帳號維護

變更密碼

學員名單上傳登錄

案件編號

申請編號：C11300800

活動資訊

活動名稱：當肝膽不拍照，如何找回彩色人生？下輯

課程日期：2024/12/10 至 2024/12/10

學員人數：500

佐證文件

電子文件佐證：

選擇檔案未選擇任何檔案

增加檔案填寫欄位

(上傳文件僅接受PDF，最大上傳限制10MB)

課程資訊

課程一、

審查類別：小動物

課程名稱：當肝膽不拍照，如何找回彩色人生？下輯

課程地點：webex

課程時間：2024-12-10 21:00 - 21:45

課程時間：45(單位分鐘)

主講師：

身份證號姓名

111111111111大森啟太郎

特別演講師：

講師：

補充說明及連絡方式：

審查結果登錄

積分類別：專業

主講師積分：0.0

學員積分：1.0

學員名單

列序	身分證字號	列序	身分證字號	列序	身分證字號	列序	身分證字號
1	111111111111	1	111111111111	1	111111111111	1	111111111111
2	111111111111	2	111111111111	2	111111111111	2	111111111111
3	111111111111	3	111111111111	3	111111111111	3	111111111111
4	111111111111	4	111111111111	4	111111111111	4	111111111111
5	111111111111	5	111111111111	5	111111111111	5	111111111111
6	111111111111	6	111111111111	6	111111111111	6	111111111111
7	111111111111	7	111111111111	7	111111111111	7	111111111111
8	111111111111	8	111111111111	8	111111111111	8	111111111111
9	111111111111	9	111111111111	9	111111111111	9	111111111111
10	111111111111	10	111111111111	10	111111111111	10	111111111111
11	111111111111	11	111111111111	11	111111111111	11	111111111111
12	111111111111	12	111111111111	12	111111111111	12	111111111111
13	111111111111	13	111111111111	13	111111111111	13	111111111111
14	111111111111	14	111111111111	14	111111111111	14	111111111111
15	111111111111	15	111111111111	15	111111111111	15	111111111111
16	111111111111	16	111111111111	16	111111111111	16	111111111111
17	111111111111	17	111111111111	17	111111111111	17	111111111111
18	111111111111	18	111111111111	18	111111111111	18	111111111111
19	111111111111	19	111111111111	19	111111111111	19	111111111111
20	111111111111	20	111111111111	20	111111111111	20	111111111111
21	111111111111	21	111111111111	21	111111111111	21	111111111111
22	111111111111	22	111111111111	22	111111111111	22	111111111111
23	111111111111	23	111111111111	23	111111111111	23	111111111111
24	111111111111	24	111111111111	24	111111111111	24	111111111111
25	111111111111	25	111111111111	25	111111111111	25	111111111111
26	111111111111	26	111111111111	26	111111111111	26	111111111111
27	111111111111	27	111111111111	27	111111111111	27	111111111111
28	111111111111	28	111111111111	28	111111111111	28	111111111111
29	111111111111	29	111111111111	29	111111111111	29	111111111111
30	111111111111	30	111111111111	30	111111111111	30	111111111111
31	111111111111	31	111111111111	31	111111111111	31	111111111111
32	111111111111	32	111111111111	32	111111111111	32	111111111111
33	111111111111	33	111111111111	33	111111111111	33	111111111111
34	111111111111	34	111111111111	34	111111111111	34	111111111111
35	111111111111	35	111111111111	35	111111111111	35	111111111111
36	111111111111	36	111111111111	36	111111111111	36	111111111111
37	111111111111	37	111111111111	37	111111111111	37	111111111111
38	111111111111	38	111111111111	38	111111111111	38	111111111111
39	111111111111	39	111111111111	39	111111111111	39	111111111111
40	111111111111	40	111111111111	40	111111111111	40	111111111111
41	111111111111	41	111111111111	41	111111111111	41	111111111111
42	111111111111	42	111111111111	42	111111111111	42	111111111111
43	111111111111	43	111111111111	43	111111111111	43	111111111111
44	111111111111	44	111111111111	44	111111111111	44	111111111111
45	111111111111	45	111111111111	45	111111111111	45	111111111111
46	111111111111	46	111111111111	46	111111111111	46	111111111111
47	111111111111	47	111111111111	47	111111111111	47	111111111111
48	111111111111	48	111111111111	48	111111111111	48	111111111111
49	111111111111	49	111111111111	49	111111111111	49	111111111111
50	111111111111	50	111111111111	50	111111111111	50	111111111111
51	111111111111	51	111111111111	51	111111111111	51	111111111111
52	111111111111	52	111111111111	52	111111111111	52	111111111111
53	111111111111	53	111111111111	53	111111111111	53	111111111111
54	111111111111	54	111111111111	54	111111111111	54	111111111111
55	111111111111	55	111111111111	55	111111111111	55	111111111111
56	111111111111	56	111111111111	56	111111111111	56	111111111111
57	111111111111	57	111111111111	57	111111111111	57	111111111111
58	111111111111	58	111111111111	58	111111111111	58	111111111111
59	111111111111	59	111111111111	59	111111111111	59	111111111111
60	111111111111	60	111111111111	60	111111111111	60	111111111111
61	111111111111	61	111111111111	61	111111111111	61	111111111111
62	111111111111	62	111111111111	62	111111111111	62	111111111111
63	111111111111	63	111111111111	63	111111111111	63	111111111111
64	111111111111	64	111111111111	64	111111111111	64	111111111111
65	111111111111	65	111111111111	65	111111111111	65	111111111111
66	111111111111	66	111111111111	66	111111111111	66	111111111111
67	111111111111	67	111111111111	67	111111111111	67	111111111111
68	111111111111	68	111111111111	68	111111111111	68	111111111111
69	111111111111	69	111111111111	69	111111111111	69	111111111111
70	111111111111	70	111111111111	70	111111111111	70	111111111111
71	111111111111	71	111111111111	71	111111111111	71	111111111111
72	111111111111	72	111111111111	72	111111111111	72	111111111111
73	111111111111	73	111111111111	73	111111111111	73	111111111111
74	111111111111	74	111111111111	74	111111111111	74	111111111111
75	111111111111	75	111111111111	75	111111111111	75	111111111111
76	111111111111	76	111111111111	76	111111111111	76	111111111111
77	111111111111	77	111111111111	77	111111111111	77	111111111111
78	111111111111	78	111111111111	78	111111111111	78	111111111111
79	111111111111	79	111111111111	79	111111111111	79	111111111111
80	111111111111	80	111111111111	80	111111111111	80	111111111111
81	111111111111	81	111111111111	81	111111111111	81	111111111111
82	111111111111	82	111111111111	82	111111111111	82	111111111111
83	111111111111	83	111111111111	83	111111111111	83	111111111111
84	111111111111	84	111111111111	84	111111111111	84	111111111111
85	111111111111	85	111111111111	85	111111111111	85	111111111111
86	111111111111	86	111111111111	86	111111111111	86	111111111111
87	111111111111	87	111111111111	87	111111111111	87	111111111111
88	111111111111	88	111111111111	88	111111111111	88	111111111111
89	111111111111	89	111111111111	89	111111111111	89	111111111111
90	111111111111	90	111111111111	90	111111111111	90	111111111111
91	111111111111	91	111111111111	91	111111111111	91	111111111111
92	111111111111	92	111111111111	92	111111111111	92	111111111111
93	111111111111	93	111111111111	93	111111111111	93	111111111111
94	111111111111	94	111111111111	94	111111111111	94	111111111111
95	111111111111	95	111111111111	95	111111111111	95	111111111111
96	111111111111	96	111111111111	96	111111111111	96	111111111111
97	111111111111	97	111111111111	97	111111111111	97	111111111111
98	111111111111	98	111111111111	98	111111111111	98	111111111111
99	111111111111	99	111111111111	99	111111111111	99	111111111111
100	111111111111	100	111111111111	100	111111111111	100	111111111111

課程二、

審查類別：小動物

課程名稱：當肝膽不拍照，如何找回彩色人生？下輯

課程地點：webex

課程時間：2024-12-10 21:45 - 22:30

課程時間：45(單位分鐘)

主講師：

身份證號姓名

111111111111大森啟太郎

特別演講師：

講師：

補充說明及連絡方式：

審查結果登錄

積分類別：專業

主講師積分：0.0

學員積分：1.0

學員名單

列序	身分證字號	列序	身分證字號	列序	身分證字號	列序	身分證字號
1	111111111111	1	111111111111	1	111111111111	1	111111111111
2	111111111111	2	111111111111	2	111111111111	2	111111111111
3	111111111111	3	111111111111	3	111111111111	3	111111111111
4	111111111111	4	111111111111	4	111111111111	4	111111111111
5	111111111111	5	111111111111	5	111111111111	5	111111111111
6	111111111111	6	111111111111	6	111111111111	6	111111111111
7	111111111111	7	111111111111	7	111111111111	7	111111111111
8	111111111111	8	111111111111	8	111111111111	8	111111111111
9	111111111111	9	111111111111	9	111111111111	9	111111111111
10	111111111111	10	111111111111	10	111111111111	10	111111111111
11	111111111111	11	111111111111	11	111111111111	11	111111111111
12	111111111111	12	111111111111	12	111111111111	12	111111111111
13	111111111111	13	111111111111	13	111111111111	13</	





工作小組審查完成，系統寄發積分審核結果通知至連絡信箱：

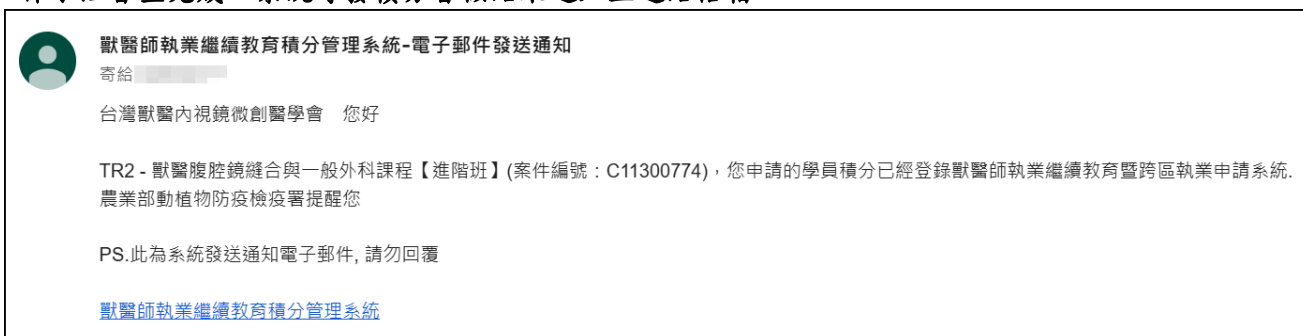

【圖4-16】送積分審查

【角色權限說明】提供開課機構人員使用。



## 10. 螢幕編號：I\_3501 積分審查完成記錄

農業部動植物防疫檢疫署  
Animal and Plant Health Inspection Agency, Ministry of Agriculture

獸醫師執業繼續教育暨跨區執業申請系統  
Veterinary Continuing Education Credit Management System

您現在位置：獸醫師執業繼續教育暨跨區執業申請系統 > 開課機構 > 積分審查完成紀錄

使用者：[ ]

(1) 此為完成學員名單上傳且工作小組已審查完成之清單

(2) 可查看課程資料

■ 開課申請紀錄列表清單

列序	連別	申請編號	申請機構	活動名稱	送審日期	流程狀態	查看明細	申報檔	複製場次
1.		C11300794	高雄市福爾摩沙獸醫臨床醫學會	冬季研討會..	2024/11/08	審查完成	查看明細	下載	複製場次
2.		C11300795	高雄市福爾摩沙獸醫臨床醫學會	冬季研討會..	2024/11/08	審查完成	查看明細	下載	複製場次
3.		C11300783	高雄市福爾摩沙獸醫臨床醫學會	動物醫院院務管理及獸醫師稅務財管..	2024/11/01	審查完成	查看明細	下載	複製場次
4.		C11300740	高雄市福爾摩沙獸醫臨床醫學會	第156講讀書會..	2024/10/14	審查完成	查看明細	下載	複製場次
5.		C11300728	高雄市福爾摩沙獸醫臨床醫學會	第157講讀書會..	2024/10/09	審查完成	查看明細	下載	複製場次
6.	急件	C11300666	高雄市福爾摩沙獸醫臨床醫學會	第155講讀書會..	2024/09/16	審查完成	查看明細	下載	複製場次

農業部動植物防疫檢疫署  
Animal and Plant Health Inspection Agency, Ministry of Agriculture

獸醫師執業繼續教育暨跨區執業申請系統  
Veterinary Continuing Education Credit Management System

您現在位置：獸醫師執業繼續教育暨跨區執業申請系統 > 開課機構 > 積分審查完成紀錄

使用者：[ ]

積分審查完成紀錄

案件編號：[ ]

申請編號：C11300783

活動資訊

活動名稱：動物醫院院務管理及獸醫師稅務財管法規之簡介與探討

課程日期：2024/12/14 至 2024/12/14

學員人數：200

佐證文件

課程相關附件：

序	課程附件名稱	註記
01.	講師資格申請表.pdf	<input type="checkbox"/>
02.	課程大綱.pdf	<input type="checkbox"/>
03.	講師資料.pdf	<input type="checkbox"/>

開課機構上傳之課程附件及學員簽到退名冊

電子文件佐證：

序	檔案名稱	檔案大小
01.	動物醫院院務管理及獸醫師稅務財管法規之簡介與探討 (12.14簽到檔).pdf	168KB

課程資訊

課程一、

審查類別：小動物

課程名稱：動物醫院院務管理及獸醫師稅務財管法規之簡介與探討

課程地點：高雄台鋁晶綺盛宴（高雄市前鎮區忠勤路8號）

課程時間：2024-12-14 14:00 - 14:45

課程時間：45(單位分鐘)

身份證號 姓名

主講師：R [ ]

特別演講師：

講師：

補充說明及連絡方式：

開課-審查結果登錄

積分類別：品質

主講師積分：0.0 分

特別演講師：0.0 分

聯合講師積分：0.0 分

學員積分：1.0 分

審查結果

學員積分登錄

積分審查名單：

身分證字號	姓名	備註說明
<input checked="" type="checkbox"/> R [ ]	李 [ ]	主講師
<input checked="" type="checkbox"/> S [ ]	陳 [ ]	獸醫師(佐)
<input checked="" type="checkbox"/> K [ ]	楊 [ ]	獸醫師(佐)
<input checked="" type="checkbox"/> D [ ]	胡 [ ]	獸醫師(佐)

審查名單



農業部動植物防疫檢疫署  
Animal and Plant Health Inspection Agency, Ministry of Agriculture

獸醫師執業繼續教育暨跨區執業申請系統  
Veterinary Continuing Education Credit Management System

您現在位置：獸醫師執業繼續教育暨跨區執業申請系統 > 開課機構 > 積分審查完成紀錄

使用者：[ ]

■ 開課申請紀錄列表清單

關鍵字查詢：[ ] 查詢

(2) 可下載申報檔

序列	類別	申請編號	申請機構	活動名稱	送審日期	流程狀態	查看明細	申報檔	複製場次
1.		C11300794	高雄市福爾摩沙獸醫臨床醫學會	冬季研討會..	2024/11/08	審查完成	查看明細	下載	複製場次
2.		C11300795	高雄市福爾摩沙獸醫臨床醫學會	冬季研討會..	2024/11/08	審查完成	查看明細	下載	複製場次
3.		C11300783	高雄市福爾摩沙獸醫臨床醫學會	動物醫院院務管理及獸醫師稅務財管..	2024/11/01	審查完成	查看明細	下載	複製場次
4.		C11300740	高雄市福爾摩沙獸醫臨床醫學會	第156講讀書會..	2024/10/14	審查完成	查看明細	下載	複製場次
5.		C11300728	高雄市福爾摩沙獸醫臨床醫學會	第157講讀書會..	2024/10/09	審查完成	查看明細	下載	複製場次
6.	急件	C11300666	高雄市福爾摩沙獸醫臨床醫學會	第155講讀書會..	2024/09/16	審查完成	查看明細	下載	複製場次

■ 開課申請

■ 學員名單申報下載

■ 上傳學員名單申報檔

■ 學員名單上傳登錄

■ 積分審查完成紀錄

■ 積分待確認獸醫師身份名單

■ 講師資料庫維護

■ 相關文件下載

■ 講師資格申請表

■ 簽到表參考範本(舊版)

■ 我的帳號維護

■ 變更密碼

開課申請表

申請編號：系統取得

活動資訊

活動名稱：冬季研討會 \*

活動日期：2024/12/14 至 2024/12/14

學員人數：400 \* (預估學員最大人數)

報名網址：[ ]

報名資訊：聯絡人：許秘書  
聯絡電話：[ ]

開放報名：☒ 是 ☐ 否

活動相關附件： 未選擇任何檔案  (上傳文件僅接受PDF，單次最大上傳限制30MB)

備註說明：[ ]

課程資訊

課程一、

審查類別：小動物 \*

(3) 可複製場次資料新開課申請  
同樣課程再次開課可使用此功能減少填寫作業時間

【圖4-17】積分審查完成記錄

【角色權限說明】提供開課機構人員使用。



## 11. 螢幕編號：I\_3601 積分待確認獸醫師身份名單

若開課機構確認學員為獸醫師，但系統比對不到時，由開課機構於此功能將此獸醫師相關資料提供給防檢署審查。

農業部動植物防疫檢疫署  
Animal and Plant Health Inspection Agency, Ministry of Agriculture

獸醫師執業繼續教育暨跨區執業申請系統  
Veterinary Continuing Education Credit Management System

您現在位置：獸醫師執業繼續教育暨跨區執業申請系統 > 開課機構 > 積分待確認獸醫師身份名單 使用者：

■ 退出  
■ 課程總覽  
■ 開課機構  
■ 開課申請  
■ 學員名單申報下載  
■ 上傳學員名單申報檔  
■ 學員名單上傳登錄  
■ 積分審核完成紀錄  
■ 積分待確認獸醫師身份名單  
■ 講師資料庫維護  
■ 相關文件下載  
■ 講師資格申請表  
■ 簽到表參考範本(舊版)  
■ 我的帳號維護  
■ 變更密碼

積分待確認獸醫師身份名單

(1) 待確認的獸醫師名單列表

列序	全選	身分證字號	姓名	證書字號	聯絡電話	電子郵件	資料狀態
1.	<input type="checkbox"/>	獸醫師 111111111		台獸師	號		待開課單位-身份確認中
2.	<input type="checkbox"/>	獸醫師 123456789		台獸師	號		待開課單位-身份確認中
3.	<input type="checkbox"/>	獸醫師 A		台獸師	號		待開課單位-身份確認中
4.	<input type="checkbox"/>	獸醫師 A		台獸師	號		待開課單位-身份確認中
5.	<input type="checkbox"/>	獸醫師 A		台獸師	號		待開課單位-身份確認中
6.	<input type="checkbox"/>	獸醫師 A		台獸師	號		待開課單位-身份確認中
7.	<input checked="" type="checkbox"/>	獸醫師 A	王大明	台獸師	8888 號	02-1234567 123456@gmail.com	待開課單位-身份確認中

(2) 開課機構確認獸醫師身份後，填寫資料

(3) 將資料送出給防檢署確認

\* 若該學員確認為獸醫師身分，請在獸醫師欄位置勾選確認並填上相關姓名、證書字號、

暫時儲存 送防檢署確認

※ 防檢署確認該學員獸醫師身份後，會於系統更新資料，即重新計算該獸醫師個人積分。

【圖4-18】積分待確認獸醫師身份名單

【角色權限說明】提供開課機構人員使用。



## 12. 螢幕編號：I\_3701 講師資料庫維護

開課機構於講師資料庫新建講師資料並申請開課，經委員審查通過後，即建立此筆講師資料。

農業部動植物防疫檢疫署  
Animal and Plant Health Inspection Agency, Ministry of Agriculture

獸醫師執業繼續教育暨跨區執業申請系統  
Veterinary Continuing Education Credit Management System

您現在位置：獸醫師執業繼續教育暨跨區執業申請系統 > 開課機構 > 講師資料庫維護 使用者：

■ 講師資料庫列表清單 **審查通過講師名單**

可使用關鍵字搜尋講師 查詢關鍵字： 查詢 新增講師

列序	講師姓名	身分證字號	專業領域	資料來源	異動日期▼	編輯/檢視
1.	廖	*****5060		彰化縣獸醫師公會	2024/12/4 上午 10:12:00	檢視資料
2.	yu	*****2678	小動物	臺灣獸醫外科專科醫學會	2024/11/25 下午 08:02:00	檢視資料
3.	史	*****0524	經濟動物	動物防疫組	2024/11/15 下午 04:55:00	檢視資料
4.	Me	*****	小動物	社團法人台灣動物醫療獸醫教育學會	2024/10/25 下午 02:09:00	檢視資料
5.	岩	*****7891	小動物	中華民國小動物臨床研究會	2024/10/24 下午 09:35:00	檢視資料
6.	許	*****789	小動物	中華民國獸醫學會	2024/10/17 下午 03:01:00	檢視資料
7.	韓	*****9961	其它審查類別	中華民國獸醫皮膚醫學會	2024/10/11 下午 07:20:00	檢視資料
8.	林	*****7058	其它審查類別	臺灣獸醫外科專科醫學會	2024/10/8 下午 09:33:00	檢視資料
9.	王	*****1208	實驗動物、小動物	屏東縣獸醫師公會	2024/10/4 上午 09:52:00	檢視資料
10.	蕭	*****0806	小動物	屏東縣獸醫師公會	2024/10/4 上午 09:47:00	檢視資料
11.	Wi	*****PL9	經濟動物	熱帶農業暨國際合作系	2024/10/1 下午 03:07:00	檢視資料
12.	黃	*****7109	經濟動物	熱帶農業暨國際合作系	2024/10/1 下午 03:01:00	檢視資料
13.	Pi	*****1EQ	經濟動物	熱帶農業暨國際合作系	2024/9/30 下午 04:26:00	檢視資料

## 1.

農業部動植物防疫檢疫署  
Animal and Plant Health Inspection Agency, Ministry of Agriculture

獸醫師執業繼續教育暨跨區執業申請系統  
Veterinary Continuing Education Credit Management System

您現在位置：獸醫師執業繼續教育暨跨區執業申請系統 > 開課機構 > 講師資料庫維護 使用者：

■ 講師資料庫列表清單

若查無講師，點選新增講師，新增講師資料 查詢關鍵字： 查詢 新增講師

列序	講師姓名	身分證字號	專業領域	資料來源	異動日期▼	編輯/檢視
1.	廖	*****5060		彰化縣獸醫師公會	2024/12/4 上午 10:12:00	檢視資料
2.	yu	*****2678	小動物	臺灣獸醫外科專科醫學會	2024/11/25 下午 08:02:00	檢視資料
3.	史	*****0524	經濟動物	動物防疫組	2024/11/15 下午 04:55:00	檢視資料
4.	Me	*****	小動物	社團法人台灣動物醫療獸醫教育學會	2024/10/25 下午 02:09:00	檢視資料
5.	岩	*****7891	小動物	中華民國小動物臨床研究會	2024/10/24 下午 09:35:00	檢視資料
6.	許	*****789	小動物	中華民國獸醫學會	2024/10/17 下午 03:01:00	檢視資料
7.	韓	*****9961	其它審查類別	中華民國獸醫皮膚醫學會	2024/10/11 下午 07:20:00	檢視資料
8.	林	*****7058	其它審查類別	臺灣獸醫外科專科醫學會	2024/10/8 下午 09:33:00	檢視資料
9.	王	*****1208	實驗動物、小動物	屏東縣獸醫師公會	2024/10/4 上午 09:52:00	檢視資料
10.	蕭	*****0806	小動物	屏東縣獸醫師公會	2024/10/4 上午 09:47:00	檢視資料
11.	Wi	*****PL9	經濟動物	熱帶農業暨國際合作系	2024/10/1 下午 03:07:00	檢視資料
12.	黃	*****7109	經濟動物	熱帶農業暨國際合作系	2024/10/1 下午 03:01:00	檢視資料
13.	Pi	*****1EQ	經濟動物	熱帶農業暨國際合作系	2024/9/30 下午 04:26:00	檢視資料



農 業 部 動 植 物 防 疫 檢 疫 署  
Animal and Plant Health Inspection Agency, Ministry of Agriculture

獸醫師執業繼續教育暨跨區執業申請系統  
Veterinary Continuing Education Credit Management System

您現在位置：獸醫師執業繼續教育暨跨區執業申請系統 > 開課機構 > 講師資料庫維護

使用者：

請講師資料庫維護

**(1) 填寫講師資料**

基本資料

講師姓名：\*  
身分證字號：\* (本國人士請輸入身分證號碼，外籍僑生請輸入護照號碼)  
通訊地址：= 請選擇縣市 =  
公開聯絡電話：(e.g. 02-23456789) 手機：(e.g. 0912345678)  
E-mail：(e.g. myid@aphia.gov.tw) 傳真：

講師資格

講師資格：  
☐ 獸醫師執業滿5年以上，並有專精者。  
☐ 服務於動物防疫檢疫機關滿5年或擔任8職等以上者。  
☐ 於法務部門服務5年以上者。  
☐ 具有教育部審定講師以上資格者。  
☐ 其他國內外學有專精之學者或專家。  
 專長：\*  
 特許成就：

講師個人資料

最高學歷：(畢業學校科系)  
 工作經歷：  

單位名稱	職稱	年資
現職		*

**(2) 填寫講師專業領域 ※專業說明必填，並附上資格附件**

專業領域

公務  
專業說明：  
(請填寫專業說明，再來資格附件)  
資格附件：選擇檔案 未選擇任何檔案 增加資格附件檔位  
異動日期：

小動物  
專業說明：  
(請填寫專業說明，再來資格附件)  
資格附件：選擇檔案 未選擇任何檔案 增加資格附件檔位  
異動日期：

經濟動物  
專業說明：  
(請填寫專業說明，再來資格附件)  
資格附件：選擇檔案 未選擇任何檔案 增加資格附件檔位  
異動日期：

實驗動物  
專業說明：  
(請填寫專業說明，再來資格附件)  
資格附件：選擇檔案 未選擇任何檔案 增加資格附件檔位  
異動日期：

其它審查類別  
專業說明：  
(請填寫專業說明，再來資格附件)  
資格附件：選擇檔案 未選擇任何檔案 增加資格附件檔位  
異動日期：

(上傳文件僅接受PDF，單次最大上傳4MB)

儲存講師資料

**(3) 填寫完成後點選儲存**

※您所維護的講師資料庫，在工作小組簽收前，您都有權限維護，一旦進入審查期將停止任何更新，若文件審查完成資料維護上工作將由防檢署接手處理。

【圖4-19】講師資料庫維護

【角色權限說明】提供開課機構人員使用。



## 13. 螢幕編號：I\_4101 講師資格申請表下載

農業部動植物防疫檢疫署  
Animal and Plant Health Inspection Agency, Ministry of Agriculture

獸醫師執業繼續教育暨跨區執業申請系統  
Veterinary Continuing Education Credit Management System

您現在位置：獸醫師執業繼續教育暨跨區執業申請系統 > 開課機構 > 開課申請

使用者：

登出

課程總覽

開課機構

開課申請

學員名單申報下載

上傳學員名單申報檔

學員名單上傳登錄

積分審查完成紀錄

積分待確認獸醫師身份名單

講師資料庫維護

相關文件下載

講師資格申請表

簽到表參考範本(舊版)

我的帳號維護

變更密碼

獸醫師繼續教育課程 - 講師資格申請表 (開課單位用)

授課日期：	年/ 月/ 日至 年/ 月/ 日		
授課時間：	時 分至 時 分， 時 分至 時 分		
主講題目：			
授課講師姓名：			
身分證字號：			
	<input type="checkbox"/> 不提供身分證/外籍人士無身分證/ 不申請繼續教育積分 (勾選此項，該講師將無法取得繼續教育積分)		
通訊地址：			
市話：		手機：	
傳真：		E-mail：	
講師資格：	<input type="checkbox"/> 獸醫師執業滿5年以上，並學有專精者。 <input type="checkbox"/> 服務於動物防疫檢疫機關滿5年或薦任8職等以上者。 <input type="checkbox"/> 於法務部門服務5年以上者。 <input type="checkbox"/> 具有教育部審定講師級以上資格者。 <input type="checkbox"/> 其他國內外學有專精之學者或專家。		
	專長：		
	特殊成就：		
講師個人資料	最高學歷 (畢業學校科系)		
	單位名稱	職稱	年資
現職			
工作經歷			
備 註			

【圖4-20】講師資格申請表下載

## 【角色權限說明】

提供開課機構人員使用。



## 14. 螢幕編號：I\_4201 簽到表參考範本(舊版)

農業部動植物防疫檢疫署  
Animal and Plant Health Inspection Agency, Ministry of Agriculture

獸醫師執業繼續教育暨跨區執業申請系統  
Veterinary Continuing Education Credit Management System

您現在位置：獸醫師執業繼續教育暨跨區執業申請系統 > 開課機構 > 開課申請

使用者：

登出

課程總覽

開課機構

開課申請

學員名單申報下載

上傳學員名單申報檔

學員名單上傳登錄

積分審查完成紀錄

積分待確認獸醫師身份名單

講師資料庫維護

相關文件下載

講師資格申請表

簽到表參考範本(舊版)

我的帳號維護

變更密碼

獸醫師繼續教育課程簽到單(格式範例)

主辦單位				申請編號					
日期	時間	名稱	積分	時間	名稱	積分			
課程									
上課地點									
注意事項									
1.上課前及下課後請務必記得簽到及簽退									
2.每日最多8堂課，學員每堂課需上滿45分鐘，否則，該堂課之學分不列入計算。									
3.請勿代替他人簽名，一經查證屬實，其該學員無積分外，開課單位將一年內無法申請積分。									
4.當日課程結束未簽到、退者，該次學分不予認可。									
5.簽到簿上所有資料僅限申請該次課程繼續教育積分之使用；若無提供身分證字號者，則無法申請該次課程繼續教育之積分。									
編號	姓名	身分證字號	聯絡電話	上午簽到	遲到 時間備註	中/下午 簽退/到	早退/遲到 時間備註	下午簽退	早退 時間備註
1									
2									
3									
4									
5									
6									
7									
8									
9									
10									
11									
12									
13									
14									
15									
16									
17									
18									
19									
20									
21									
22									
23									
24									

## 【角色權限說明】

提供開課機構人員使用。



## 15. 螢幕編號：I\_5101 我的帳號維護

農業部動植物防疫檢疫署  
Animal and Plant Health Inspection Agency, Ministry of Agriculture

獸醫師執業繼續教育暨跨區執業申請系統  
Veterinary Continuing Education Credit Management System

您現在位置：獸醫師執業繼續教育暨跨區執業申請系統 > 開課機構 > 我的帳號維護 使用者：

■ 登出

■ 課程總覽

■ 開課機構

■ 開課申請

■ 學員名單申報下載

■ 上傳學員名單申報檔

■ 學員名單上傳登錄

■ 積分審查完成紀錄

■ 積分待確認獸醫師身份名單

■ 講師資料庫維護

■ 相關文件下載

■ 講師資格申請表

■ 簽到表參考範本(舊版)

■ 我的帳號維護

■ 變更密碼

**我的帳號維護**

帳號類別  
帳號身份：開課單位

**系統帳號**

登入帳號： \* (請使用常用的個人電子郵件信箱)

**基本資料**

開課機構：公會 中華民國獸醫師公會全國聯合會 \*

單位名稱：中華民國獸醫師公會全國聯：\*

承辦人： \*

聯絡電話：02- \* (範例：02-86671234) 傳真電話：02- \* (範例：02-86671234)

行動電話：02- \* (範例：0953-123456)

地址：臺北市 大安區 復興南路一段82號16樓之2 \*

通訊郵件： \* (請使用常用的個人電子郵件信箱)

**佐證文件**

請提供下列文件：

立案證書：選擇檔案 未選擇任何檔案

現任理事長/負責人當選證書：選擇檔案 未選擇任何檔案 增加佐證文件欄位

理事長證書期限：2026/06/17

(上傳文件僅接受PDF，最大上傳限制10MB)

列序	檔案名稱	檔案大小	刪除
01	全聯會-立案證書.pdf	156KB	
02	第8屆理事長當選證書.pdf	264KB	

儲存更新 重新設置

**可自行維護編輯修改機構資料**

【圖4-22】我的帳號維護

## 【角色權限說明】

提供開課機構人員使用。



## 16. 螢幕編號：I\_6101 變更密碼



農業部動植物防疫檢疫署  
Animal and Plant Health Inspection Agency, Ministry of Agriculture

獸醫師執業繼續教育暨跨區執業申請系統  
Veterinary Continuing Education Credit Management System

您現在位置：獸醫師執業繼續教育暨跨區執業申請系統 > 開課機構 > 我的帳號維護 使用者：[...]

■ 登出

■ 課程總覽

■ 開課機構

- 開課申請
- 學員名單申報下載
- 上傳學員名單申報檔
- 學員名單上傳登錄
- 積分審查完成紀錄
- 積分待確認獸醫師身份名單
- 講師資料庫維護

■ 相關文件下載

- 講師資格申請表
- 簽到表參考範本(舊版)

■ 我的帳號維護

**變更密碼**

**我的帳號維護**

帳號類別  
帳號身份：開課單位

系統帳號  
登入帳號：[...] \* (請使用常用的個人電子郵件信箱)

基本資料  
開課機構：公會 ▼ 中華民國獸醫師公會全國聯合會 ▼ \*

單位名稱：中華民國獸醫師公會全國聯合會 \*

承辦人：[...] \*

聯絡電話：02-[...] \* (範例：02-86671234) 傳真電話：02-[...] (範例：02-86671234)

行動電話：02-[...] \* (範例：0953-123456)

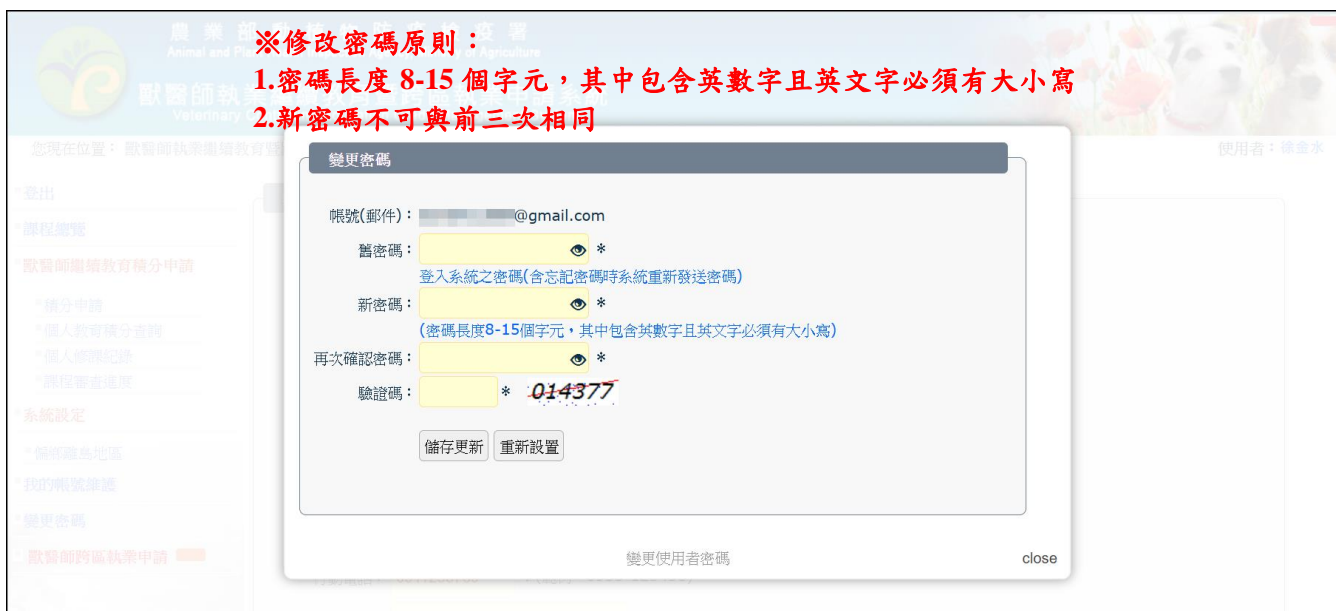

※修改密碼原則：

1. 密碼長度 8-15 個字元，其中包含英數字且英文字必須有大小寫
2. 新密碼不可與前三次相同

變更密碼

帳號(郵件)：[...]@gmail.com

舊密碼：[...] \*  
登入系統之密碼(含忘記密碼時系統重新發送密碼)

新密碼：[...] \*  
(密碼長度 8-15 個字元，其中包含英數字且英文字必須有大小寫)

再次確認密碼：[...] \*

驗證碼：[...] \* 014377

儲存更新 重新設置

變更使用者密碼 close

【圖4-23】變更密碼

## 【角色權限說明】

提供開課機構人員使用。