

農業部動植物防疫檢疫署

獸醫師執業繼續教育暨跨區執業申請系統

獸醫師(佐)使用手冊



農業部動植物防疫檢疫署
Animal and Plant Health Inspection
Agency, Ministry of Agriculture

主辦單位：農業部動植物防疫檢疫署

執行單位：利威資訊股份有限公司

中華民國 113 年 12 月

目 錄

壹、簡介	5
一、文件目的	5
二、文件範圍	5
三、參考文件	5
貳、系統概述	6
一、系統目的	6
二、系統範圍	6
三、系統架構	7
四、軟體及硬體環境	8
五、作業程序	9
參、工作說明	10
一、螢幕說明	10
二、操作畫面說明	11

圖 目 錄

【圖 4-1】	帳號開通	11
【圖 4-2】	帳號開通-輸入申請基本資料	12
【圖 4-3】	帳號開通-申請成功系統發送啟動信	12
【圖 4-4】	帳號開通-申請失敗	13
【圖 4-5】	帳號開通-帳號啟用信	13
【圖 4-6】	登入	14
【圖 4-7】	課程總覽	15
【圖 4-8】	積分申請	18
【圖 4-9】	個人教育積分查詢	19
【圖 4-10】	個人修課紀錄	20
【圖 4-11】	課程審查進度-團體課程	21
【圖 4-12】	課程審查進度-個人申請	21
【圖 4-13】	偏鄉離島地區	22
【圖 4-14】	我的帳號維護	23
【圖 4-15】	變更密碼	24
【圖 4-16】	獸醫師跨區執業申請功能	25
【圖 4-17】	獸醫師跨區執業申請-選取跨區執業合約標的	26
【圖 4-18】	獸醫師跨區執業申請-標的合約選取(牧場資料)	26
【圖 4-19】	獸醫師跨區執業申請-標的合約選取(動物醫院)	27
【圖 4-20】	獸醫師跨區執業申請-標的合約選取(其它)	27
【圖 4-21】	獸醫師跨區執業申請-牧場	28
【圖 4-22】	獸醫師跨區執業申請-動物醫院	29
【圖 4-23】	獸醫師跨區執業申請-其它	30
【圖 4-24】	跨區申請清單查詢	31
【圖 4-25】	獸醫師跨區執業申請-審核中	32

【圖 4-26】 獸醫師跨區執業申請-審核通過通知	33
【圖 4-27】 獸醫師跨區執業申請-審核完成	34
【圖 4-28】 獸醫師跨區執業申請-補件通知	35
【圖 4-29】 獸醫師跨區執業申請-補件	36
【圖 4-30】 獸醫師跨區執業申請-退件通知	37
【圖 4-31】 獸醫師跨區執業申請-退件	38

壹、簡介

一、文件目的

本文件目的為介紹 113 年度「獸醫師執業繼續教育暨跨區執業申請系統」之功能作業流程及操作指引，提供使用者瞭解與使用操作功能。

二、文件範圍

本文件手冊內容包含【獸醫師執業繼續教育暨跨區執業申請系統】之系統概述、目的、範圍、架構、軟硬體環境及工作說明等。

三、參考文件

本專案管理計畫書

貳、系統概述

一、系統目的

113 年度「獸醫師執業繼續教育暨跨區執業申請系統」持續提供系統程式維護、資料更新及主機運作，將相關對應之資料庫內容更新。

「獸醫師執業繼續教育暨跨區執業申請系統」使用人員為獸醫師(佐)。

二、系統範圍

1. 課程總覽
2. 積分申請
3. 個人教育積分查詢
4. 個人修課紀錄
5. 課程審查進度
6. 偏鄉離島地區
7. 我的帳號維護
8. 變更密碼
9. 獸醫師跨區執業申請

三、系統架構

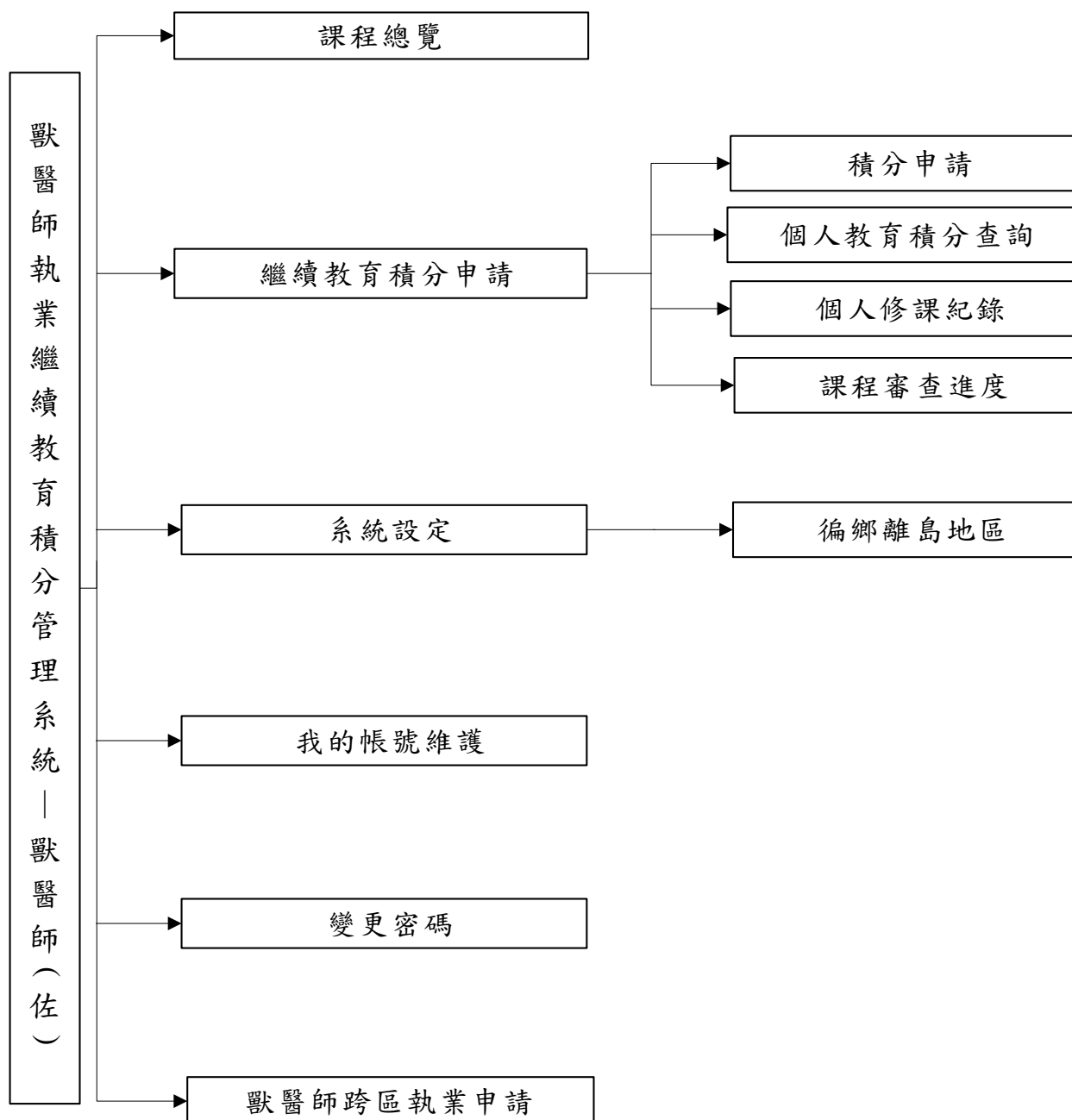

【圖3-1】 系統架構

四、軟體及硬體環境

作業系統：Windows Sever 2016 DataCenter X64

應用程式：Microsft Internet Explorer 11 以上 或 Google Chrome

開發程式：MS .NET C#

伺 服 器：MS IIS 10.x

資 料 庫：MS SQL SERVER 2016

系統位址：<https://ahis9.aphia.gov.tw/veterce/>

五、作業程序

獸醫師(佐)跨區執業線上申請作業流程圖(202312)

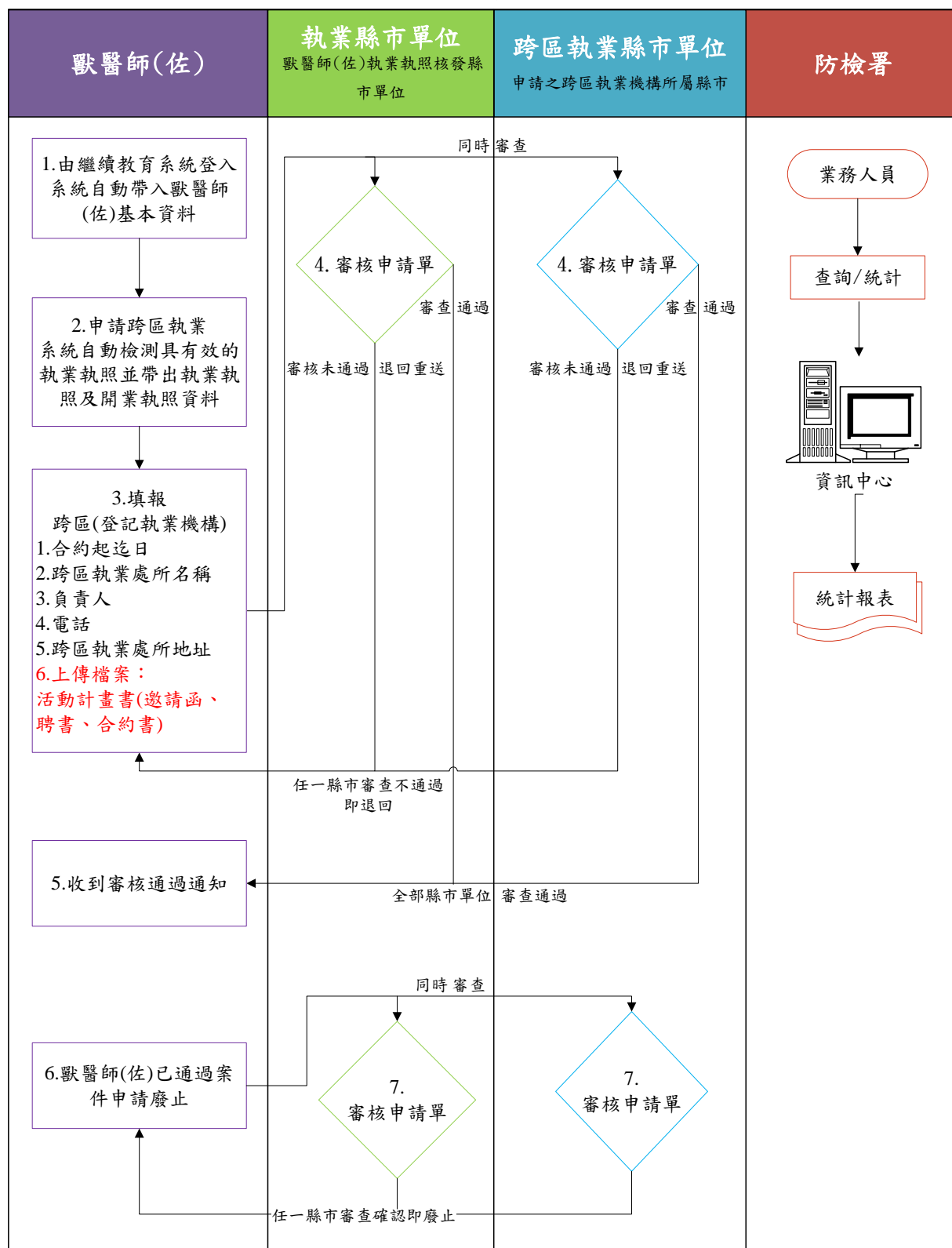

※

1.繼續教育系統網址：

<https://ahis9.aphia.gov.tw/veterce/>

2.茲依獸醫師法第7條規定申請報准，檢附活動計畫書（邀請函、聘書、合約書）等相關資料，請同意核備。

【圖3-2】 作業流程圖

參、工作說明

一、螢幕說明

(1) 通用規範

- A.畫面設計使用開發程式：MS .NET
- B.螢幕輸出的解析度原則上使用 1084*768
- C.圖形區塊內文字使用 POP 字體
- D.圖形區塊需有文字註解

(2) 螢幕畫面規範

A.系統首頁

功能：主要應用於系統登錄入口畫面

畫面設計：

- (A)畫面標題(Title):顯示目前系統處理階段名稱。
- (B)內容標題：以圖形區塊表示，寬度範圍 1084*768
- (C)功能選項區：Body 字形大小為預設值。

B.功能畫面

功能：主要應用於系統功能選項畫面

畫面設計：

- (A)畫面標題(Title)：顯示目前系統處理階段名稱。
- (B)內容標題：以圖形區塊表示，寬度範圍 120-600，
- (C)功能選項區：Body 字形大小為預設值。

C.資料畫面

功能：應用於一般功能服務區及輸出結果區

畫面設計：

- (A)內容標題：標題字形大小不得大於 7，圖形區塊範圍寬度不可超過 680-600。
- (B)內容區：字形大小為預設值，圖形區塊範圍寬度不可超過 250、高度不可超過 100。

二、操作畫面說明

1. 螢幕編號：I_1101 帳號開通

請在 IE 瀏覽器上輸入網址列 <https://ahis9.baphiq.gov.tw/veterce/>

農業部動植物防疫檢疫署
Animal and Plant Health Inspection Agency, Ministry of Agriculture

獸醫師執業繼續教育暨跨區執業申請系統
Veterinary Continuing Education Credit Management System

一般登入

*郵件帳號：
(範本: id@aphia.gov.tw)

密碼：

驗證碼：
767318

登入 無法登入(忘記密碼)

新帳號申請

帳號開通

限首次登入之獸醫師及開課機構

客服專線

系統操作相關問題
維護廠商: 利威資訊股份有限公司
TEL: (02)8667-1775
FAX: (02)8667-1325
e-mail: Veter@mail.liweiinfo.com.tw
服務時間: 週一至週五 09:00 ~ 12:00
13:00 ~ 18:00

開課申請及營運相關問題
繼續教育工作小組
TEL: (02)7727-3710
FAX: (02)2781-0486
e-mail: cieutt@gmail.com

法規、辦法相關問題

個人資訊安全及隱私權保護政策

加入成為「獸醫師執業繼續教育暨跨區執業申請系統」入口網(以下簡稱本系統)會員服務條款

歡迎您加入本系統會員。為保障您的權益，請詳細閱讀本服務條款所有內容，尤其當您點選「我同意」鍵後，並註冊完成或開始使用本系統所提供之服務時，即視為您已經詳細閱讀、了解本服務條款，並同意遵守以下服務條款之約定。

一、遵守服務條款及法律規定：

(一) 您了解當註冊成為會員後，即可使用本系統所提供之各項服務。當使用本服務時，即表示同意遵守本服務條款(包括公告及消息發佈事項等)及相關法令規定之約束。

(二) 本服務條款如有增訂或修改，您同意自該修訂條款於本網站公告之時起受其約束，本網站將不對會員個別通知。如您於公告後繼續使用本服務，則視為您已經同意該修訂條款。

(三) 本系統管理有權增加、變更或取消本服務中相關系統或功能之全部或一部份之權利，且無需個別通知會員；且有關服務均受本服務條款之規範。

二、具實登錄資料：

您同意於註冊時及使用各項服務時，依申請程序所提示之項目，登錄您本人及各項申請事項之正確、真實及完整之資料；如因您登錄不實資料或冒用他人名義以致於侵害他人之權利或違法時，應自負法律責任；當您的個人資料有異動時，請立即更新，以維持您個人資料之正確、真實及完整；您並同意因所提供之資料不實或有異動但沒有更新時，致於與原登錄之資料不符時，系統管理有權隨時終止您的會員資格及使用各項會員服務之權利。

三、服務暫停或中斷：

(一) 有下列情形之一時，本署得暫停或中斷本服務之全部或部份，對於使用者不負擔任何賠償責任：

1. 對於本服務相關系統設備進行遷移、更換或維護時。
2. 因不可歸責於維護廠商所造成服務停止或中斷。
3. 因不可抗力所造成服務停止或中斷。

(二) 詳閱「個人資訊安全及隱私權保護政策」完畢後，點選同意

(三) 對於本服務之暫停或中斷，可能造成您使用上的不便、資料遺失或其他經濟及時間上之損失，您平時應採取適當的防

同意 回上一頁

【圖4-1】帳號開通

一般登入

*郵件帳號：
(範本: id@mail.baphiq.gov.tw)

密碼：*****

驗證碼：836440

登入 無法登入(忘記密碼)

使用手冊(獸醫師) | 使用手冊(開課機構)

新帳號申請

帳號開通

限首次登入之獸醫師及開課機構

帳號申請

申請類別：(3)申請類別勾選“獸醫師”

申請身份：☐開課機構 ☒獸醫師(佐)

帳號類別

登入帳號：* (請填寫登入帳號) (請使用常用的個人電子郵件信箱，開課機構請使用機構電子郵件信箱)

郵件信箱 請輸入郵件帳號
(請避免使用yahoo或pchome電子郵件)

登入密碼：* (密碼設定介於8到15個字元之間的長度，包含英數字，其中英文字必須包含大小寫)

確認密碼：*

驗證碼：* 676047

申請成功者於信箱收取帳號啟動信。系統比對不到，申請失敗者，請聯絡窗口人員。

基本資料

姓名：* (5)系統自動比對獸醫師資料 (姓名、身分證字號、生日)

身分證字號：* (本國人士請輸入身分證號碼，外籍僑生請輸入護照號碼)

出生月日：* (範例：出生日期為1月1日，請輸入0101)

聯絡電話：* 傳真電話：

行動電話：

地址：= 請選擇縣市 = *

申請確認 重新設置

客服專線

系統操作相關問題
維護廠商：利威資訊股份有限公司
TEL: (02)8667-1775
FAX: (02)8667-1325
e-mail: Veter@mail.liweiinfo.com.tw
服務時間：週一至週五 09:00 ~ 12:00
13:00 ~ 18:00

開課申請及營運相關問題
繼續教育工作小組
TEL: (02)7727-3710
FAX: (02)2781-0486
e-mail: cieutt@gmail.com

【圖4-2】帳號開通-輸入申請基本資料

一般登入

*郵件帳號：
(範本: id@mail.baphiq.gov.tw)

密碼：*****

驗證碼：477552 875201

無法登入(忘記密碼) 登入

新帳號申請

帳號開通

限首次登入之獸醫師及開課機構

帳號申請

申請身份：☐開課機構 ☒獸醫師(佐)

帳號類別

登入帳號：* (請填寫登入帳號) (請使用常用的個人電子郵件信箱，開課機構請使用機構電子郵件信箱)

郵件信箱 請輸入郵件帳號
(請避免使用yahoo或pchome電子郵件)

登入密碼：* (密碼設定介於8到15個字元之間的長度，包含英數字，其中英文字必須包含大小寫)

確認密碼：*

驗證碼：* 477552

基本資料

姓名：* (6)申請成功，系統告知已寄發帳號啟動信，請由信件啟用帳號。

身分證字號：* (本國人士請輸入身分證號碼，外籍僑生請輸入護照號碼)

出生月日：* (範例：出生日期為1月1日，請輸入0101)

聯絡電話：* 傳真電話：

行動電話：

地址：= 請選擇縣市 = *

申請確認 重新設置

※若信箱查無啟動信，可能被郵件系統辨識為垃圾郵件，於垃圾信件匣查詢或聯絡窗口

【圖4-3】帳號開通-申請成功系統發送啟動信



【圖4-4】帳號開通-申請失敗

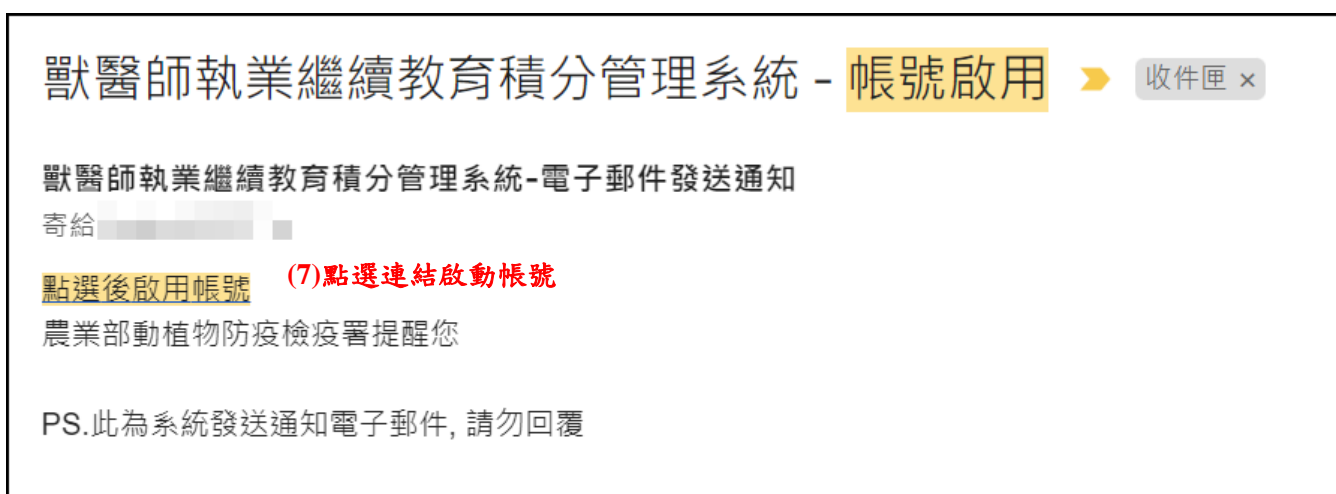

【圖4-5】帳號開通-帳號啟用信

【角色權限說明】

提供獸醫師(佐)人員使用。

2. 螢幕編號：I_1201 登入

請在IE瀏覽器上輸入網址列 <https://ahis9.aphia.gov.tw/veterce/>

農業部動植物防疫檢疫署
Animal and Plant Health Inspection Agency, Ministry of Agriculture

獸醫師執業繼續教育暨跨區執業申請系統
Veterinary Continuing Education Credit Management System

一般登入

* 電子郵件帳號：
(範本: id@aphia.gov.tw)

密碼：

驗證碼：647402

登入

新帳號申請

帳號開通

限首次登入之獸醫師及開課機構

客服專線

系統操作相關問題
維護廠商：利威資訊股份有限公司
TEL: (02)8667-1775
FAX: (02)8667-1325

(1) 於「一般登入」中依序輸入帳號、密碼及驗證碼

- 【個資法宣導】蒐集寵物飼主的個人資料時，必須嚴格遵守相關的法規，確保資料隱私權的保護和個人資料的安全性。
- 【反詐騙宣導】詐騙手法日益新，你我務必要小心。
- 獸醫師繼續教育課程認定暨積分採認作業規範 修正條文(112年11月29日更新)
- 執業獸醫師繼續教育之實施方式及積分表
- 關於開課機構自行公布課程所採計繼續教育積分之事項，提醒各位獸醫師注意。
- 獸醫師繼續教育網路課程（如e等公務園+學習平臺）積分採計說明（111年12月8日更新）
- 獸醫師繼續教育課程認定暨積分採認作業規範及相關附件（110年核定）
- 【政策宣導】ODF大家來相挺（111年10月13日）
- 繼續教育審查標準延用
- 繼續教育新審查標準
- 請開課單位多多利用“補充說明及連絡方式”，來告知招生說明（如報名或參加資格、需事先報名...等）與課程資訊，以便想上課的獸醫師們了解課程內容，謝謝!!!
- 學有專精請師資格之認定
- 繼續教育審查收費標準
- 開課單位如已申請獸醫師繼續教育課程審查通過，符合開課單位報名簡章規定並完成該課程之學員積分登錄，統一由開課單位申報（課後30日內申報），學員無需再上繼續教育積分系統申請。
- 辦理獸醫師繼續教育課程報名、簽到、積分審查等相關事項，所蒐集、處理及利用之獸醫師個人資料，請遵循個人資料保護法之規範。
- 簽到續上須知與課程及學員相關資訊(詳如內文)

【圖4-6】登入

【角色權限說明】

提供所有本系統之相關業務人員。

3. 螢幕編號：I_2101 課程總覽

農業部動植物防疫檢疫署
Animal and Plant Health Inspection Agency, Ministry of Agriculture

獸醫師執業繼續教育暨跨區執業申請系統
Veterinary Continuing Education Credit Management System

您現在位置：獸醫師執業繼續教育暨跨區執業申請系統 > 課程總覽 使用者：[用戶名]

*登出 (1)查看開課機構已通過審核之團體課程名單

*課程總覽

*獸醫師繼續教育積分申請

*積分申請

*個人教育積分查詢

*個人修課紀錄

*課程審查進度

*系統設定

*偏鄉離島地區

*我的帳號維護

*變更密碼

*獸醫師跨區執業

課程日期：2024/12/18 至 2024/12/31

積分類別：=== 所有積分類別 ===

開課機構：=== 請選擇機構類別 === === 請選擇開課機構 ===

關鍵字查詢：

更新查詢

課程總覽列表清單

序	課程日期	開課機構	開課類別	活動名稱	積分類別	課程內容																																		
<p>(2)查看課程明細並列印 列印文件</p> <p>獸醫師執業繼續教育暨跨區執業申請系統</p> <p>課程內容 列印日期：2021/10/14 下午 02:25:42</p> <table border="1"> <tr> <td>申請編號：</td> <td>C10700042</td> </tr> <tr> <td>申請機構：</td> <td>中華民國獸醫師公會全國聯合會</td> </tr> <tr> <td>單位名稱：</td> <td>中華民國獸醫師公會全國聯合會</td> </tr> <tr> <td>活動日期：</td> <td>2018/11/28 至 2018/11/28</td> </tr> <tr> <td>報名網址：</td> <td>活動連結</td> </tr> <tr> <td>報名資訊：</td> <td>聯絡人： 聯絡電話：</td> </tr> <tr> <td>開放報名：</td> <td>是</td> </tr> <tr> <td>備註說明：</td> <td>測試</td> </tr> <tr> <td>審查類別：</td> <td>小動物</td> </tr> <tr> <td>課程名稱：</td> <td>新學分審核測試 課程一</td> </tr> <tr> <td>課程地點：</td> <td>會議室1</td> </tr> <tr> <td>課程時間：</td> <td>2018-11-28 15:00 - 16:00</td> </tr> <tr> <td>課程時間：</td> <td>60(單位分鐘)</td> </tr> <tr> <td>主講師：</td> <td>陳培中</td> </tr> <tr> <td>特別演講師：</td> <td></td> </tr> <tr> <td>講師：</td> <td>郭老師</td> </tr> <tr> <td>補充說明及連絡方式：</td> <td>測試 課程一</td> </tr> </table> <p>積分類別： <input checked="" type="checkbox"/> 專業 <input type="checkbox"/> 倫理法規 <input type="checkbox"/> 品質</p>							申請編號：	C10700042	申請機構：	中華民國獸醫師公會全國聯合會	單位名稱：	中華民國獸醫師公會全國聯合會	活動日期：	2018/11/28 至 2018/11/28	報名網址：	活動連結	報名資訊：	聯絡人： 聯絡電話：	開放報名：	是	備註說明：	測試	審查類別：	小動物	課程名稱：	新學分審核測試 課程一	課程地點：	會議室1	課程時間：	2018-11-28 15:00 - 16:00	課程時間：	60(單位分鐘)	主講師：	陳培中	特別演講師：		講師：	郭老師	補充說明及連絡方式：	測試 課程一
申請編號：	C10700042																																							
申請機構：	中華民國獸醫師公會全國聯合會																																							
單位名稱：	中華民國獸醫師公會全國聯合會																																							
活動日期：	2018/11/28 至 2018/11/28																																							
報名網址：	活動連結																																							
報名資訊：	聯絡人： 聯絡電話：																																							
開放報名：	是																																							
備註說明：	測試																																							
審查類別：	小動物																																							
課程名稱：	新學分審核測試 課程一																																							
課程地點：	會議室1																																							
課程時間：	2018-11-28 15:00 - 16:00																																							
課程時間：	60(單位分鐘)																																							
主講師：	陳培中																																							
特別演講師：																																								
講師：	郭老師																																							
補充說明及連絡方式：	測試 課程一																																							

close

【圖4-7】課程總覽

【角色權限說明】

提供獸醫師(佐)人員使用。

4. 螢幕編號：I_3101 積分申請

★此功能為「個人積分申請」，團體課程由開課機構統一上傳學員名單於系統審查

Animal and Plant Health Inspection Agency, Ministry of Agriculture
獸醫師執業繼續教育暨跨區執業申請系統
Veterinary Continuing Education Credit Management System

您現在位置：獸醫師執業繼續教育暨跨區執業申請系統 > 獸醫師繼續教育積分申請 > 積分申請

使用者：[圖示]

=== 請選擇課程類別 ===
學術研討會
網路教育
通訊課程
論文
期刊
大學進修
推廣教育
海外執業
機構進修
住院訓練

=== 請選擇審查類別 ===
公務
小動物
經濟動物
實驗動物
其它審查類別

(1)依序填寫積分申請資料，注意*欄位必填

積分申請表

案件編號：[系統取得]

課程資訊

課程日期：2024/12/18

執業執照歇業已超過2年，課程積分申請日期近一年期間為 2023-12-19 至 2024-12-18，非此期間內的課程積分申請均不會採計，請注意。

課程類別：=== 請選擇課程類別 === *

審查類別：=== 請選擇審查類別 === *

課程名稱：

佐證文件

電子文件佐證：[選擇檔案] 未選擇任何檔案 [增加檔案填寫欄位] (上傳文件僅接受 PDF 檔案)

或

紙本文件佐證：文件一、[]
文件二、[]
文件三、[]

簡附紙本文無論審核通過與否，皆不退還。
簡附紙本文件者須列印申請表並以通信郵寄至本會。

備註說明：

* 號為必填項目

可增加多筆附加檔案
※上傳文件僅接受 PDF 檔案，且限制 10MB 內

(2)可暫存此筆資料，或申請審查進入審查階段

[暫時儲存] [申請審查] [取消作業]

登出

課程總覽

獸醫師繼續教育積分申請

積分申請

個人教育積分查詢

個人修課紀錄

課程審查進度

系統設定

偏鄉離島地區

我的帳號維護

變更密碼

獸醫師跨區執業申請

積分申請表

案件編號：[系統取得]

課程資訊

課程日期：2024/09/10

您的繼續教育積分期間為 2022-12-18 至 2028-12-17，非此期間內的課程積分申請均不會採計，請注意。

課程類別：=== 請選擇課程類別 === *

審查類別：=== 請選擇審查類別 === *

課程名稱：

佐證文件

電子文件佐證：[選擇檔案] 未選擇任何檔案 [增加檔案填寫欄位] (上傳文件僅接受 PDF，最大上傳限制 10MB)

或

紙本文件佐證：文件一、[]
文件二、[]
文件三、[] [增加紙本填寫欄位]

簡附紙本文無論審核通過與否，皆不退還。
簡附紙本文件者須列印申請表並以通信郵寄至本會。

備註說明：

[取消作業]

列表清單內查詢案件流程狀態

■ 積分申請列表清單 暫存案件無案件編號，無送審日期 關鍵字查詢：[] [查詢]

序	案件編號	課程日期	課程名稱	課程類別名稱	送審日期	流程狀態	編輯
1.	系統取得	2024/09/10	乳牛生產醫學	網路教育		暫存中	編輯

積分申請表

案件編號：系統取得

課程資訊

課程日期：2024/09/10

您的繼續教育積分期間為 2022-12-18 至 2028-12-17，非此期間內的課程積分申請均不會採計，請注意。

課程類別：請選擇課程類別

審查類別：請選擇審查類別

課程名稱：

佐證文件

電子文件佐證：選擇檔案 未選擇任何檔案 增加檔案填寫欄位 (上傳文件僅接受PDF，最大上傳限制10MB)

紙本文件佐證：文件一、文件二、文件三、 增加紙本填寫欄位

備註說明：

* 號為必填項目

點選編輯，進入查看暫存資料是否填寫完整

積分申請列表清單

關鍵字查詢：

列序	案件編號	課程日期	課程名稱	課程類別名稱	送審日期	流程狀態	編輯
1.	系統取得	2024/09/10	乳牛生產醫學	網路教育		暫存中	編輯

積分申請表

案件編號：暫存中的案件尚未有案件編號

課程資訊

課程日期：2024/09/10

您的繼續教育積分期間為 2022-12-18 至 2028-12-17，非此期間內的課程積分申請均不會採計，請注意。

課程類別：網路教育

審查類別：經濟動物

課程名稱：乳牛生產醫學

佐證文件

電子文件佐證：選擇檔案 未選擇任何檔案 增加檔案填寫欄位 (上傳文件僅接受PDF，最大上傳限制10MB)

列序	檔案名稱	檔案大小	刪除
01	課程介紹.pdf	32KB	
02	課程結束證明.pdf	34KB	

紙本文件佐證：文件一、課程結束證明
文件二、課程大綱
文件三、課程介紹(含師資) 增加紙本填寫欄位

備註說明：

點選申請審查

暫時儲存 申請審查 取消作業 刪除申請表 列印申請表

暫存案件可刪除(已送審案件不可刪除)

02 課程結束證明.pdf 34KB

紙本文件佐證：文件一：課程結束證明

資料送出申請後，系統跳出確認訊息

積分申請

確定要送出審查嗎？

確定 取消

* 號為必填項目

暫時儲存 前往我的申請清單 取消作業 刪除申請表 列印申請表

積分申請列表清單

關鍵字查詢： 查詢

佐證文件

電子文件佐證：

選擇檔案 未選擇任何檔案 增加檔案填寫欄位 (上傳文件僅接受PDF，最大上傳限制10MB)

或

紙本文件佐證：文件一： 文件二： 文件三：

增加紙本填寫欄位

簡附紙本文無論審核通過與否，皆不退還。
簡附紙本文件者須列印申請表並以通信郵寄至本會。

備註說明：

★積分是否採計，由中華民國獸醫師公會全國聯合會所聘專家委員審查
繼續教育審查標準、審查費收費標準由中華民國獸醫師公會全國聯合會認定

列表清單內查詢案件流程狀態

■ 積分申請列表清單 送審案件有案件編號，有送審日期 關鍵字查詢： 查詢

列序	案件編號	課程日期	課程名稱	課程類別名稱	送審日期	流程狀態	編輯
1.	11300001	2024/09/10	乳牛生產醫學	網路教育	2024/09/15	送審中	編輯

工作小組收件後，將不可再修改任何資料

農業部動植物防疫檢疫局
Animal and Plant Health Inspection Agency, Ministry of Agriculture

審核完成案件可於「個人教育積分查詢」功能查看

您現在位置：獸醫師執業繼續教育暨跨區執業申請系統 > 獸醫師繼續教育積分申請 > 個人教育積分查詢 使用者：

■ 教育積分明細
執業資格繼續教育積分統計日期區間：2022/12/18 至 2028/12/17

課程日期	結案日期	課程名稱	類別名稱	核准分數	核准公文
2024/09/10	2024/09/15	乳牛生產醫學	網路教育	1.0	檢視 下載

【網路教育】類別積分小計(超過四十分者，以四十分計。)： 1.0 0.0 0.0

各類別有效積分合計： 1.0 0.0
有效總積分合計： 1.0

登入 課程總覽 獸醫師繼續教育積分申請 積分申請 個人教育積分查詢 個人修課紀錄 課程審查進度 系統設定 偏鄉離島地區 我的帳號維護

【圖4-8】積分申請

【角色權限說明】提供獸醫師(佐)人員使用。

積分依繼續教育區間區分

點選檢視明細可查看各區間上課積分資料

點選 檢視明細 可查看積分明細

下方為積分合計

提供獸醫師(佐)人員使用。

6. 螢幕編號：I_3103 個人修課紀錄

登出

課程總覽

獸醫師繼續教育積分申請

積分申請

個人修課紀錄

課程審查進度

系統設定

偏鄉離島地區

我的帳號維護

變更密碼

獸醫師跨區執業申請

個人修課紀錄

獸醫師(佐)基本資料

獸醫師(佐)姓名：

此功能可查看全部修課記錄(已審查通過之課程)

修課紀錄

課程日期	結束日期	申請編號	課程名稱	類別名稱	分數			課程	公文
					專業	倫理法規	品質		
【團體課程】									
2024/06/23	2024/07/18	C11300298	慢性腎臟疾病、常見肌肉、骨關節疾病	雲林縣獸醫師公會	1.0	0.0	0.0	檢視	
2024/06/23	2024/07/18	C11300298	慢性腎臟疾病、常見肌肉、骨關節疾病	雲林縣獸醫師公會	1.0	0.0	0.0	檢視	
2024/06/23	2024/07/18	C11300298	穩健推動確證減及防範非、洲蹄溫法規及措施	雲林縣獸醫師公會	0.0	1.0	0.0	檢視	
2024/06/23	2024/07/18	C11300298	慢性腎臟疾病、常見肌肉、骨關節疾病	雲林縣獸醫師公會	1.0	0.0	0.0	檢視	
2024/06/23	2024/07/18	C11300298	慢性腎臟疾病、常見肌肉、骨關節疾病	雲林縣獸醫師公會	1.0	0.0	0.0	檢視	
2024/05/26	2024/07/17	C11300173	犬貓圍術期的疼痛管理 (一)	雲林縣獸醫師公會	1.0	0.0	0.0	檢視	
2024/05/26	2024/07/17	C11300173	犬貓圍術期的疼痛管理 (二)	雲林縣獸醫師公會	1.0	0.0	0.0	檢視	
2024/05/26	2024/07/17	C11300173	犬貓圍術期的疼痛管理 (二)	雲林縣獸醫師公會	1.0	0.0	0.0	檢視	
2024/05/26	2024/07/17	C11300173	犬貓圍術期的疼痛管理 (二)	雲林縣獸醫師公會	1.0	0.0	0.0	檢視	
2023/12/08	2023/12/22	C11200740	台灣豬生殖與呼吸綜合症 第一課		1.0	0.0	0.0	檢視	

依課程日期
時間序排列

【圖4-10】個人修課紀錄

【角色權限說明】

提供獸醫師(佐)人員使用。

7. 螢幕編號：I_3104 課程審查進度

課程審查進度查詢

課程類別：☒ 團體課程 ☐ 個人申請

活動日期：2022/11/08 至 2022/11/10

開課機構：=== 機構類別不拘 === *

關鍵字查詢：

依活動名稱關鍵字進行查詢

此功能可搜尋課程目前審查進度

輸入查詢條件

更新查詢 **重新設置**

課程審查進度查詢結果

開課申請案件已簽收，等待委員審查

學員名單上傳完成，等待審查

開課資料案件等待簽收

開課申請案件積分已審查完成，等待開課機構上傳學員名單

案件審查完成

■ 基因改造鼠進階
活動日期：2022-11-08
審查進度：
待簽待審 → 已簽待審 → 待學員名單上傳 → 積分待審 → 審查完成

■ 新竹縣 111 年度家禽流行性感冒防治
活動日期：2022-11-10
審查進度：
待簽待審 → 已簽待審 → 待學員名單上傳 → 積分待審 → 審查完成

中草實驗動物學會
府單位
新竹縣動物保護防疫所-第五課

【圖4-11】課程審查進度-團體課程

課程審查進度查詢

課程類別：☐ 團體課程 ☒ 個人申請

活動日期：2024/03/15 至 2024/09/15

關鍵字查詢：

依課程名稱關鍵字進行查詢

輸入查詢條件，點選更新查詢

更新查詢 **重新設置**

課程審查進度查詢結果

個人申請

■ 乳牛生產醫學
申請日期：2024/09/15
課程日期：2024/09/10
審查進度：
送審中 → 完成審審 → 審查完成

案件已簽收，等待委員審查

案件審查完成

個人申請案件已送審

【圖4-12】課程審查進度-個人申請

【角色權限說明】

提供獸醫師(佐)人員使用。

8. 螢幕編號：I_4101 偏鄉離島地區



農業部動植物防疫檢疫署
Animal and Plant Health Inspection Agency, Ministry of Agriculture

獸醫師執業繼續教育暨跨區執業申請系統
Veterinary Continuing Education Credit Management System

您現在位置：獸醫師執業繼續教育暨跨區執業申請系統 > 獸醫師繼續教育積分申請 > 系統設定 > 偏鄉離島地區

使用者：

偏鄉離島地區由防檢署依政府公佈進行設定

偏鄉離島地區

偏鄉地區：石碇區、平溪區、雙溪區、坪林區、烏來區、大同鄉、南澳鄉、五峰鄉、尖石鄉、峨眉鄉、復興區、南庄鄉、獅潭鄉、泰安鄉、和平區、中寮鄉、國姓鄉、仁愛鄉、信義鄉、番路鄉、阿里山鄉、大埔鄉、左鎮區、楠西區、南化區、龍崎區、田寮區、六龜區、杉林區、甲仙區、桃源區、那瑪夏區、茂林區、三地門鄉、霧臺鄉、瑪家鄉、泰武鄉、來義鄉、春日鄉、獅子鄉、牡丹鄉、滿州鄉、臺東市、蘭嶼鄉、延平鄉、卑南鄉、鹿野鄉、關山鎮、海端鄉、池上鄉、東河鄉、成功鎮、長濱鄉、太麻里鄉、金峰鄉、大武鄉、達仁鄉、花蓮市、新城鄉、秀林鄉、吉安鄉、壽豐鄉、鳳林鎮、光復鄉、豐濱鄉、瑞穗鄉、萬榮鄉、玉里鎮、卓溪鄉、富里鄉、石碇鄉、平溪鄉、雙溪鄉、坪林鄉、烏來鄉、復興鄉、和平鄉、左鎮鄉、楠西鄉、南化鄉、龍崎鄉、田寮鄉、六龜鄉、杉林鄉、甲仙鄉、桃源鄉、三民鄉、茂林鄉

離島地區：釣魚台列嶼、東沙、南沙、馬公市、西嶼鄉、望安鄉、七美鄉、白沙鄉、湖西鄉、琉球鄉、綠島鄉、金沙鎮、金湖鎮、金寧鄉、金城鎮、烈嶼鄉、烏坵鄉、南竿鄉、北竿鄉、莒光鄉、東引鄉

系統設定

偏鄉離島地區

【圖4-13】偏鄉離島地區

【角色權限說明】

提供獸醫師(佐)人員使用。

9. 螢幕編號：I_5101 我的帳號維護

【圖4-14】我的帳號維護

【角色權限說明】

提供獸醫師(佐)人員使用。

10. 螢幕編號：L_6101 變更密碼

農業部動植物防疫檢疫署
Animal and Plant Health Inspection Agency, Ministry of Agriculture

獸醫師執業繼續教育暨跨區執業申請系統
Veterinary Continuing Education Credit Management System

您現在位置：獸醫師執業繼續教育暨跨區執業申請系統 > 獸醫師繼續教育積分申請 > 我的帳號

使用者：[redacted]

我的帳號維護

帳號類別：[redacted]
帳號身份：獸醫師

系統帳號

登入帳號：[redacted]@gmail.com * (請使用常用的個人電子郵件信箱)

基本資料

姓名：徐 [redacted]
身分證字號：J [redacted]
地址：新竹市 [redacted] 新竹市 [redacted] *

聯絡電話：09 [redacted] * (範例：02-86671234)
行動電話：09 [redacted] * (範例：0953-123456)
通訊郵件：[redacted]@gmail.com * (請使用常用的個人電子郵件信箱)

修改確認 重新設置

※修改密碼原則：[redacted]

1.密碼長度 8-15 個字元，其中包含英數字且英文字必須有大小寫
2.新密碼不可與前三次相同

變更密碼

帳號(郵件)：[redacted]@gmail.com

舊密碼：[redacted] *

登入系統之密碼(含忘記密碼時系統重新發送密碼)

新密碼：[redacted] *

(密碼長度8-15個字元，其中包含英數字且英文字必須有大小寫)

再次確認密碼：[redacted] *

驗證碼：[redacted] * 014377

儲存更新 重新設置

變更使用者密碼 close

【圖4-15】變更密碼

【角色權限說明】

提供獸醫師(佐)人員使用。

11. 螢幕編號：I_7101 獸醫師跨區執業申請功能

農業部動植物防疫檢疫署
Animal and Plant Health Inspection Agency, Ministry of Agriculture

獸醫師執業繼續教育暨跨區執業申請系統
Veterinary Continuing Education Credit Management System

您現在位置：獸醫師執業繼續教育暨跨區執業申請系統 > 獸醫師繼續教育積分申請 > 積分申請

使用者：

登出

課程總覽

獸醫師繼續教育積分申請

積分申請

個人教育積分查詢

個人修課紀錄

課程審查進度

系統設定

偏鄉離島地區

我的帳號維護

變更密碼

獸醫師跨區執業申請 **HOT**

積分申請表

案件編號

案件編號：系統取得

課程資訊

課程日期：2024/09/11

您的繼續教育積分期間為 2022-12-18 至 2028-12-17，非此期間內的課程積分申請均不會採計，請注意。

課程類別：=== 請選擇課程類別 === *

審查類別：=== 請選擇審查類別 === *

課程名稱：*

增加檔案填寫欄位 (上傳文件僅接受PDF，最大上傳限制10MB)

或

紙本文件佐證：文件一、

【圖4-16】獸醫師跨區執業申請功能

【角色權限說明】

提供獸醫師(佐)人員使用。

12. 螢幕編號：I_7102 跨區申請作業

獸醫師跨區執業申請系統

跨區申請清單 跨區申請作業 報表統計 文件下載 登出

獸醫師（佐）跨區登記執業機構執行業務申請書

申請文件編號：系統取得

執業獸醫師（佐）基本資料

獸醫師姓名： 證書字號：台獸師字第7034號
身分證字號： 執業執照字號：北市獸師執字第1061659號
聯絡電話： 行動電話：
通訊地址：241新北市
(以上資料來源為獸醫師資訊系統，若欲修正上述資料請洽該系統)

申請人登記執業機構-獸醫執業機構

執業機構名稱：加生動物醫院 開業執照字號：北市獸業字第406號
執業機構地址：臺北市北投區石牌路1段95號1樓 聯絡電話：28207218
(以上資料來源為獸醫師資訊系統，若欲修正上述資料請洽該系統)

申請跨區執業縣市

Copyright© 2021 All rights are reserved
獸醫師跨區執業申請系統
農業部動植物防疫檢疫署 | 版權宣告 | 資訊安全與隱私權宣告 瀏覽解析度 1024x768 或 1366x768
(02)2343-1401 (02)2343-7355

(1)選取跨區執業合約標的

選取跨區執業縣市

縣市： == All == 鄉鎮： == 不拘 == 關鍵字查詢： 更新查詢 確認選取

■ 牧場資料 ■ 機構(動物醫院) ■ 其它：巡迴義診、協助絕育或其他活動(非牧場資料及機構等類型)

選取	牧場名稱	負責人	牧場防疫統編	所在地
請選擇跨區縣市				

合約標的類型

牧場數量過多之縣市可使用關鍵字查詢功能

【圖4-17】獸醫師跨區執業申請-選取跨區執業合約標的

標的合約選取-牧場資料

選取資料，一但資料有勾取時，[縣市]無法再變更

縣市： 雲林縣 鄉鎮： == 不拘 == 關鍵字查詢： 更新查詢 確認選取

■ 牧場資料 ■ 機構(動物醫院) ■ 其它：巡迴義診、協助絕育或其他活動(非牧場資料及機構等類型)

選取	牧場名稱	負責人	牧場防疫統編	所在地
<input type="radio"/>	興農乳羊畜牧場	李X敏	A11875	雲林縣大埤鄉嘉興村
<input type="radio"/>	呂清宏	呂X宏	D07446	雲林縣大埤鄉尚義村17鄰4號
<input checked="" type="radio"/>	吳發成畜牧場	吳X成	A09439	雲林縣元長鄉頂寮段1285,1286號

【圖4-18】獸醫師跨區執業申請-標的合約選取(牧場資料)

標的合約選取-機構(動物醫院)

選取資料，一但資料有勾取時，〔縣市〕無法再變更

縣市：

雲林縣

鄉鎮：

=== 不拘 ===

關鍵字查詢：

更新查詢

確認選取

■ 牧場資料

■ 機構(動物醫院)

■ 其它：巡迴義診、協助絕育或其他活動(非牧場資料及機構等類型)

選取	獸醫院名稱	獸醫師姓名	開業執照字號	開業機構電話	開業機構地址
<input type="radio"/>	虎尾動物醫院	蔡貴雄	雲診第38號		雲林縣虎尾鎮穎川里林森路二段521號
<input checked="" type="radio"/>	信誼動物診所	陳金山	雲診第43號	05-6653590	虎尾鎮芳草里崁頂4號
<input type="radio"/>	海陸翔賽鴿動物醫院	吳佳隆	雲診第57號	5880119	西螺鎮光復東路7號

【圖4-19】獸醫師跨區執業申請-標的合約選取(動物醫院)

標的合約選取-其它

[illegible]

【圖4-20】獸醫師跨區執業申請-標的合約選取(其它)

13. 螢幕編號：I_4201 獸醫師跨區執業申請-牧場

申請跨區執業縣市
申請跨區執業縣市：雲林縣

牧場資料 (1)合約標的為畜牧場

畜牧場名稱：興農乳羊畜牧場 負責人：李X鐵

牧場防疫編號：L01756 統一編號：45

聯絡電話： 傳真電話：

畜牧場地段地號或場址：雲林縣大埤鄉嘉興村 原牧場申請飼養動物類別：牛場

(※以上資料來源為牧場整合資訊系統，若欲修正上述資料請洽該系統)

事由及說明及日期區間 (2)事由選項

=== 請選擇申請跨區事由及說明 ===

擔任擔任畜牧場特約獸醫師
其他(自行說明緣由)

※ 申請跨區事由及說明

(3)填報合約啟迄日期

2021-10-13 2022-10-12

※起始日期 ※結束日期

(4)跨區執行時段或由時段行事曆進行設定

請填寫申請跨區執行時段描述

※請填寫申請跨區執行時段(填寫範例：於每月05,15,25日(09:00 ~ 11:30)跨區執行業務。)，您可以使用點選右方設定圖示進行編輯。

相關文件附檔

執業機構負責人同意書上傳：選擇檔案 未選擇任何檔案

其它相關附件：選擇檔案 未選擇任何檔案

增加附件欄位

※茲依獸醫師法第7條規定申請報准，檢附活動計畫書(邀請函、聘書、合約書)等相關資料，請同意備查，其中【負責人同意書】為上傳必要之文件。(上傳文件僅接受PDF，單次最大上傳限制10MB)

備註說明

相關備註描述

(5)填寫完成，可暫存或送審進入審查流程

暫時儲存 申請審核 返回上一頁面

同意書單次申請只須上傳一次

當資料[暫時儲存](尚未送出審查)可刪除資料

**系統自動帶入牧場資料
確認資料內容是否與文件
資料一致**

【圖4-21】獸醫師跨區執業申請-牧場

- 1.申請審查申報資料無法再異動及刪除
- 2.寄發電子郵件通知所在縣市及跨區縣市主管單位進行審核

【角色權限說明】

提供獸醫師(佐)人員使用。

發生於

☒ 每月 ☐ 每週 ☐ 每日

重複頻率

每月日期(月曆)設定

01	02	03	04	05	06	07	08	09	10
11	12	13	14	15	16	17	18	19	20
21	22	23	24	25	26	27	28	29	30
31									

時段區間

09 : 00 12 : 30

※ 起始時段 ※ 結束時段

設定結果

於每月01日(09:00 ~ 12:30)跨區執行業務。

確認設定

(設定結果若未符合需求，請於資料確認後再行備註及修正。)

編輯執行時段 close

14. 螢幕編號：I_4301 獸醫師跨區執業申請-動物醫院

申請跨區執業縣市
申請跨區執業縣市：雲林縣

(1)合約標的為動物醫院
機構(動物醫院)

獸醫院名稱：信誼動物診所
獸醫師姓名(負責人)：陳金山

開業執照字號：雲診第43號
開業機構電話：05-6653590

開業機構地址：虎尾鎮茅草里崁頂4號

(※ 以上資料來源為獸醫師資訊系統，若欲修正上述資料請洽該系統)

=== 請選擇申請跨區事由及說明 ===
獸醫診療機構之跨院門診或代班
其他(自行說明緣由)

(2)事由選項
=== 請選擇申請跨區事由及說明 ===
※ 申請跨區事由及說明

(3)填報合約啟迄日期
2021-10-13
※ 起始日期
2022-10-12
※ 結束日期

請填寫申請跨區執行時段描述
※請填寫申請跨區執行時段(填寫範例：於每月05,15,25日(09:00 ~ 11:30)跨區執行業務。)，您可以使用點選右方設定圖示進行編輯。

(4)跨區執行時段或由時段行事曆進行設定

相關文件附檔
執業機構負責人同意書上傳：選擇檔案 未選擇任何檔案
其它相關附件：選擇檔案 未選擇任何檔案
增加附件欄位

備註說明
相關備註描述

(5)填寫完成，可暫存或送審進入審查流程
暫時儲存 申請審核 返回上一頁面

系統自動帶入開業資料
確認資料內容是否與文件
資料一致

同意書單次申請只須上傳一次

當資料[暫時儲存](尚未送出審查)可刪除資料

【圖4-22】獸醫師跨區執業申請-動物醫院

- 1.申請審查申報資料無法再異動及刪除
- 2.寄發電子郵件通知所在縣市及跨區縣市主管單位進行審核

發生於
☒ 每月 ☐ 每週 ☐ 每日

重複頻率
每月日期(月曆)設定

01	02	03	04	05	06	07	08	09	10
11	12	13	14	15	16	17	18	19	20
21	22	23	24	25	26	27	28	29	30
31									

時段區間
09 : 00 12 : 30
※ 起始時段 ※ 結束時段

設定結果
於每月01日(09:00 ~ 12:30)跨區執行業務。
(設定結果若未符合需求，請於資料確認後再行備註及修正。)

編輯執行時段 close

【角色權限說明】

提供獸醫師(佐)人員使用。

15. 螢幕編號：I_7103 獸醫師跨區執業申請-其它

申請跨區執業縣市
申請跨區執業縣市：雲林縣

(1)合約標的為其它
其它：巡迴義診、協助絕育或其他活動(非牧場資料及機構等)類型

主辦單位(機構)名稱：雲林縣獸醫師公會
單位(機構)聯絡人：000

聯絡電話：02-12345678
單位(機構)地址：640雲林縣斗六市雲林路一段180巷11號一樓

活動地址(場域)：640雲林縣斗六市雲林路一段180巷11號一樓

事由及說明及日期區間 (2)事由選項

=== 請選擇申請跨區事由及說明 ===

- 偏遠地區犬貓巡迴絕育活動
- 提升飼主責任舉辦寵物健診及捐血活動
- 舉辦寵物展辦理義診活動
- 配合寵物認養及動保教育宣導活動辦理預防注射事宜
- 高風險地區狂犬病預防注射巡迴活動
- 其他(自行說明緣由)

※ 申請跨區事由及說明

(3)填報合約啟迄日期

2021-10-13
※ 起始日期

2022-10-12
※ 結束日期

(4)跨區執行時段或由時段行事曆進行設定

請填寫申請跨區執行時段描述
※請填寫申請跨區執行時段(填寫範例：於每月05,15,25日(09:00 ~ 11:30)跨區執行業務。), 您可以使用點選右方設定圖示進行編輯。

相關文件附檔

執業機構負責人同意書上傳：選擇檔案 未選擇任何檔案
其它相關附件：選擇檔案 未選擇任何檔案

增加附件欄位

備註說明

相關備註描述

當資料[暫時儲存](尚未送出審查)可刪除資料

暫時儲存 申請審核 刪除申請表 列印文件 返回上一頁面

同意書單次申請只須上傳一次

【圖4-23】獸醫師跨區執業申請-其它

(5)填寫完成，可暫存或送審進入審查流程

- 1.申請審查申報資料無法再異動及刪除
- 2.寄發電子郵件通知所在縣市及跨區縣市主管單位進行審核

【角色權限說明】

提供獸醫師(佐)人員使用。

發生於
☒ 每月 ☐ 每週 ☐ 每日

重複頻率
每月日期(月曆)設定

01	02	03	04	05	06	07	08	09	10
11	12	13	14	15	16	17	18	19	20
21	22	23	24	25	26	27	28	29	30
31									

時段區間
09 : 00 12 : 30
※ 起始時段 ※ 結束時段

設定結果
於每月01日(09:00 ~ 12:30)跨區執行業務。

確認設定

(設定結果若未符合需求，請於資料確認後再行備註及修正。)

編輯執行時段 close

16. 螢幕編號：I_7104 跨區申請清單查詢

獸醫師跨區執業申請系統

跨區申請清單 跨區申請作業 報表統計 文件下載 登出

獸醫師(佐)跨區執業申請系統

資料檢視/編輯維護

刪除資料

案件編號	牧場名稱	跨區縣市	申請日期	原執業縣市	跨區執業縣市	審核進度	維護管理
	林口動物醫院	雲林縣->新北市				暫存	資料檢視/編輯維護 刪除資料 複製資料
	嘉義縣政府	雲林縣->嘉義縣				暫存	資料檢視/編輯維護 刪除資料 複製資料
	黃金三畜牧場	雲林縣->嘉義縣				暫存	資料檢視/編輯維護 刪除資料 複製資料

已送審僅能資料檢視

複製資料

【圖4-24】跨區申請清單查詢

【角色權限說明】

提供獸醫師(佐)人員使用。

17. 螢幕編號：I_7105 獸醫師跨區執業申請-審核中

案件編號	牧場名稱	跨區縣市	申請日期	執業縣市	跨區縣市	審核進度	維護管理
CR11000016	肥壯壯獸醫院	臺南市->雲林縣	2021-10-14 10:20	審查中 (臺南市)	審查中 (雲林縣)	審核中	

案件狀態為審核中

■申請跨區執業縣市
申請跨區執業縣市：雲林縣

案件已進入審查，不可編輯僅能查看

■機構(動物醫院)

獸醫院名稱：肥壯壯獸醫院
獸醫師姓名(負責人)：黃敏慈

開業執照字號：雲診第89號
開業機構電話：

開業機構地址：雲林縣二崙鄉大同路21-2號

(※以上資料來源為獸醫師資訊系統，若欲修正上述資料請洽該系統)

■事由及說明及日期區間

獸醫診療機構之跨院門診或代班
※申請跨區事由及說明

2021-10-14
※起始日期

2022-10-13
※結束日期

於每月10日(09:00 ~ 12:30)跨區執行業務。
※請填寫申請跨區執行時段(填寫範例：於每月05,15,25日(09:00 ~ 11:30)跨區執行業務。)，您可以使用點選右方設定圖示進行編輯。

■相關文件附檔

執業機構負責人同意書上傳：負責人同意書.pdf

列序 檔案名稱(其它相關附件)

01. 其它相關附件.pdf

※茲依獸醫師法第7條規定申請報准，檢附活動計畫書(邀請函、聘書、合約書)等相關資料，請同意備查，其中【負責人同意書】為上傳必要之文件。
(上傳文件僅接受PDF，單次最大上傳限制10MB)

■備註說明

備註說明：於每月10日定點執行業務

總體審核結果：審核中

■獸醫師執業縣市與申請跨區執業縣市之雙方主管單位審核同意。

列印文件 返回上一頁面

【圖4-25】獸醫師跨區執業申請-審核中

【角色權限說明】

提供獸醫師(佐)人員使用。

18. 螢幕編號：I_7106 獸醫師跨區執業申請-審核通過通知

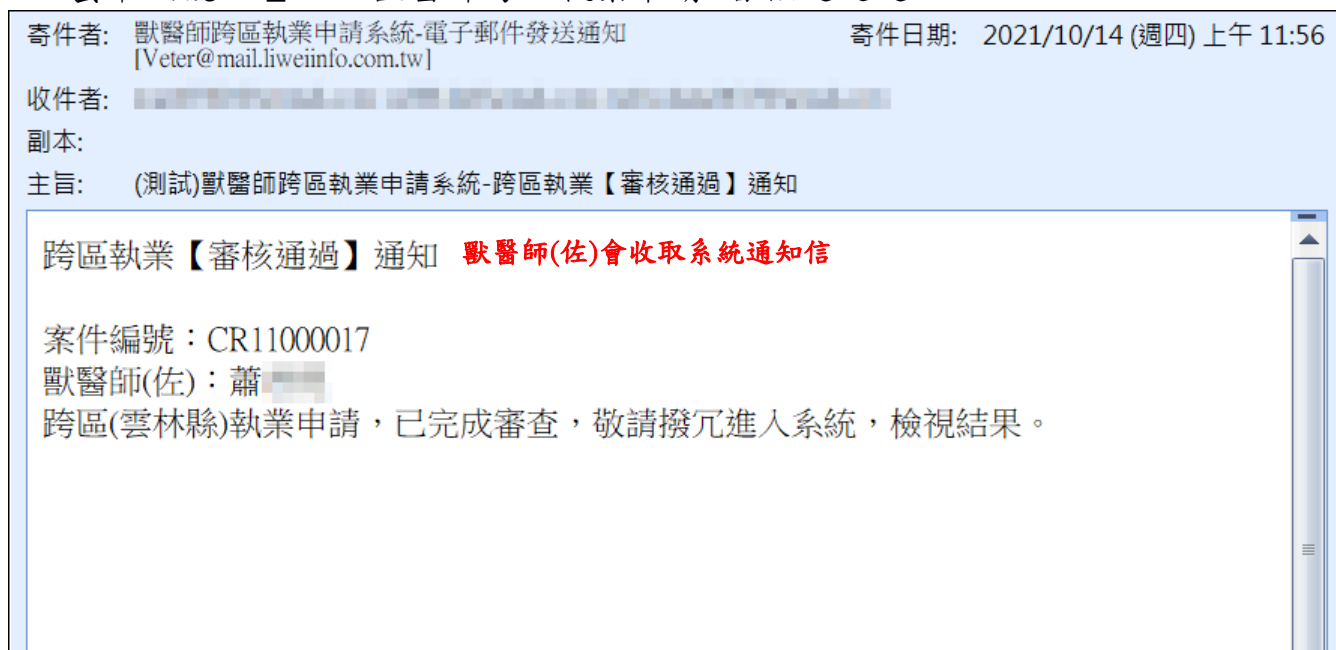

【圖4-26】獸醫師跨區執業申請-審核通過通知

【角色權限說明】

提供獸醫師(佐)人員使用。

19. 螢幕編號：I_7107 獸醫師跨區執業申請-審核完成

案件編號	牧場名稱	跨區縣市	申請日期	執業縣市	跨區縣市	審核進度	維護管理
CR11000017	興農乳羊畜牧場	臺南市->雲林縣	2021-10-14 11:46	同意跨區執業 (臺南市)	同意跨區執業 (雲林縣)	● 審核完成	

案件狀態為審核完成

事由及說明及日期區間

擔任擔任畜牧場特約獸醫師
* 申請跨區事由及說明

2021-10-14 * 起始日期 2022-10-13 * 結束日期

於每月01日 (09:00 ~ 12:30) 跨區執行業務。
* 請填寫申請跨區執行時段(填寫範例：於每月05,15,25日 (09:00 ~ 11:30) 跨區執行業務。), 您可以使用點選右方設定圖示進行編輯。

相關文件附檔

執業機構負責人同意書上傳：負責人同意書.pdf

列序 檔案名稱(其它相關附件)

01. 其它相關附件.pdf

* 茲依獸醫師法第7條規定申請報准，檢附活動計畫書(邀請函、聘書、合約書)等相關資料，請同意備查，其中【負責人同意書】為上傳必要之文件。
(上傳文件僅接受PDF，單次最大上傳限制10MB)

備註說明

於每月01日定點跨區執行業務

核准日期區間

2021-10-14 * 核准起始日期 2022-10-13 * 核准結束日期

查看案件審查結果

審核結果

申請項目：由【臺南市】跨區至【雲林縣】執業。

<p>執業縣市：臺南市</p> <p>審核結果：【同意跨區執業】 審核日期：2021-10-14 11:55</p> <p>核准日期：2021-10-14</p> <p>核准證號：20211014002</p> <p>核準公文：核準公文_函文11001014002.pdf</p>	<p>跨區執業縣市：雲林縣(跨區執業縣市)</p> <p>審核結果：【同意跨區執業】 審核日期：2021-10-14 11:48</p> <p>核准日期：2021-10-14</p> <p>核准證號：20211014001</p> <p>核準公文：核準公文_函文11001014001.pdf</p>
---	---

總體審核結果：審核完成

■ 獸醫師執業縣市與申請跨區執業縣市之雙方主管單位審核同意。

案件審查狀態：審核完成

可下載查看核准公文

【圖4-27】獸醫師跨區執業申請-審核完成

【角色權限說明】

提供獸醫師(佐)人員使用。

20. 螢幕編號：I_7108 獸醫師跨區執業申請-補件通知

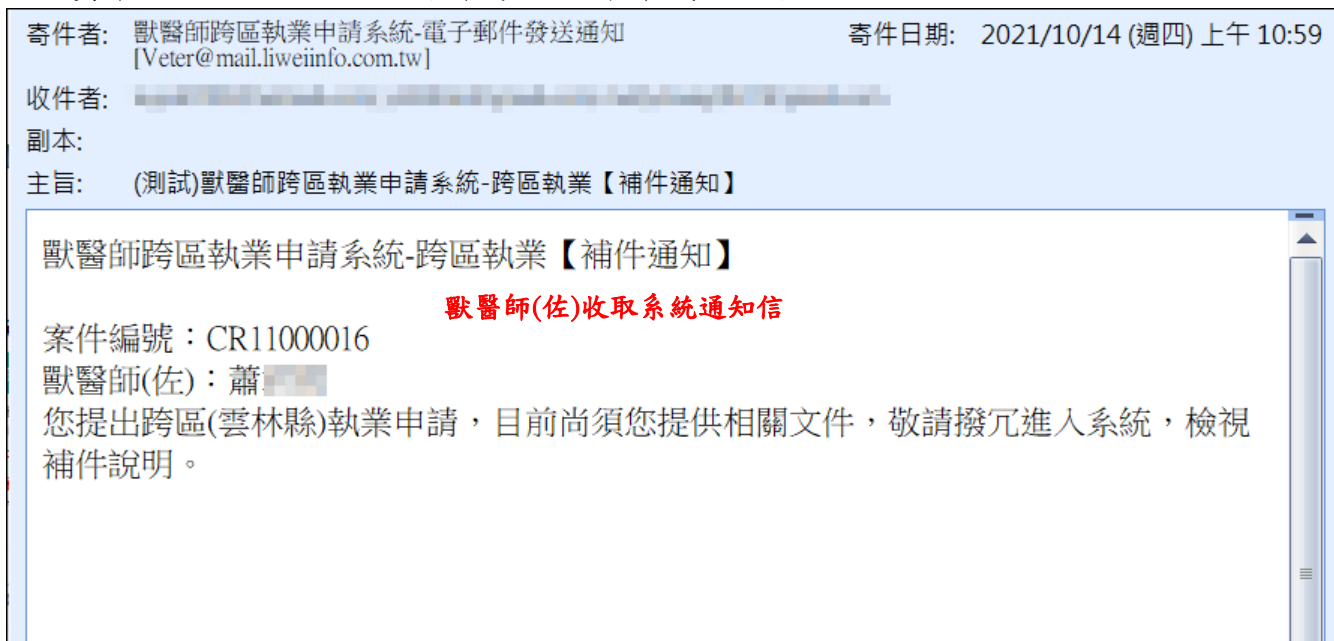

【圖4-28】獸醫師跨區執業申請-補件通知

【角色權限說明】

提供獸醫師(佐)人員使用。

21. 螢幕編號：I_7109 獸醫師跨區執業申請-補件

案件編號	牧場名稱	跨區縣市	申請日期	執業縣市	跨區縣市	審核進度	維護管理
CR11000016	肥肥壯壯獸醫院	臺南市->雲林縣	2021-10-14 11:11	審查中 (臺南市)	補件 (雲林縣)	補件	  

案件狀態為補件

申請跨區執業縣市
申請跨區執業縣市：雲林縣

機構(動物醫院)

獸醫院名稱：肥肥壯壯獸醫院
獸醫師姓名(負責人)：黃敏慈

開業執照字號：雲診第89號
開業機構電話：

開業機構地址：雲林縣二崙鄉大同路21-2號

(※ 以上資料來源為獸醫師資訊系統，若欲修正上述資料請洽該系統)

事由及說明及日期區間

(1)修正資料後重新申請審查

獸醫診療機構之跨院門診或代班

* 申請跨區事由及說明

2021-10-14
* 起始日期

2022-10-13
* 結束日期

於每月10日 (09:00 ~ 12:30) 跨區執行業務。

* 請填寫申請跨區執行時段(填寫範例：於每月05,15,25日 (09:00 ~ 11:30) 跨區執行業務。)，您可以使用點選右方設定圖示進行編輯。

相關文件附檔

執業機構負責人同意書上傳：負責人同意書.pdf 選擇檔案 未選擇任何檔案

其它相關附件： 選擇檔案 未選擇任何檔案 增加附件欄位

列序 檔案名稱(其它相關附件) 刪除

01. 其它相關附件_修正.pdf

* 茲依獸醫師法第7條規定申請報准，檢附活動計畫書(邀請函、聘書、合約書)等相關資料，請同意備查，其中【負責人同意書】為上傳必要之文件。(上傳文件僅接受PDF，單次最大上傳限制10MB)

備註說明

於每月10日 定點執行業務

補件說明

退(補)件說明：其它相關附件格式不符，請重送

(2)資料修正完成，可暫存、或送審再次進入審查流程

暫時儲存 申請審核 刪除申請表 列印文件 返回上一頁面

【圖4-29】獸醫師跨區執業申請-補件

【角色權限說明】

提供獸醫師(佐)人員使用。

22. 螢幕編號：I_7110 獸醫師跨區執業申請-退件通知

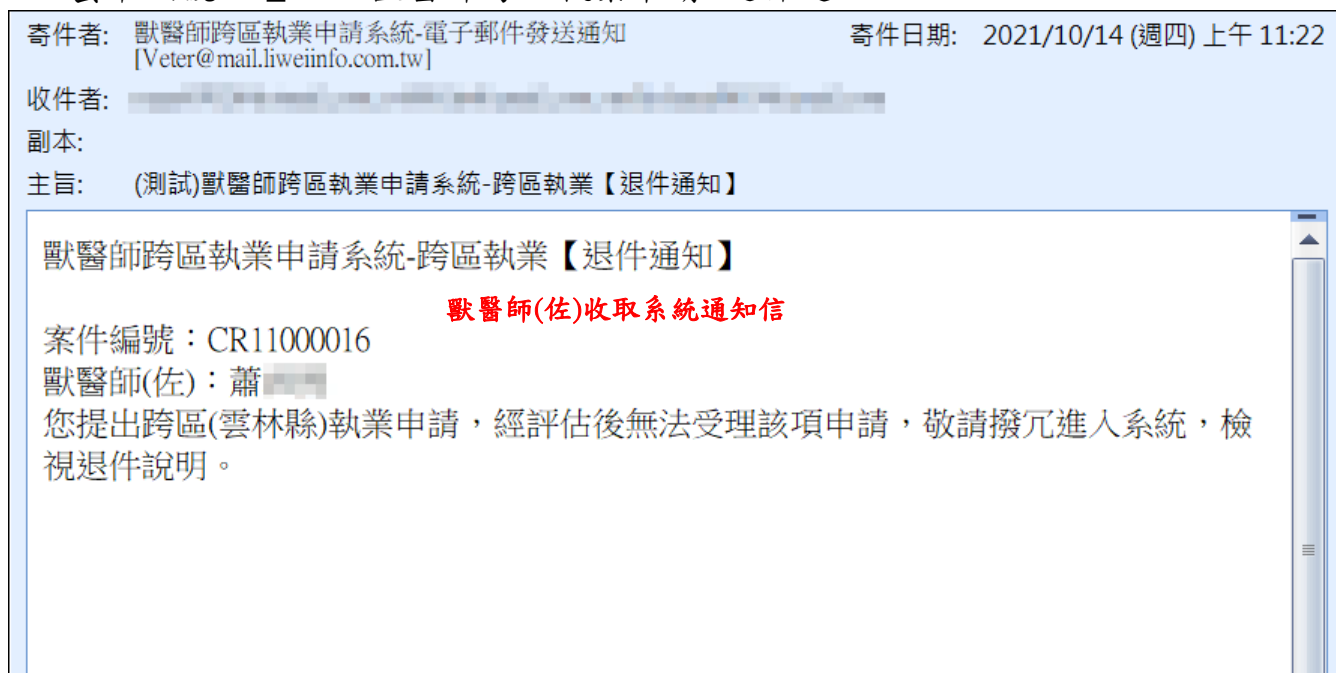

【圖4-30】獸醫師跨區執業申請-退件通知

【角色權限說明】

提供獸醫師(佐)人員使用。

23. 螢幕編號：I_7111 獸醫師跨區執業申請-退件

案件編號	牧場名稱	跨區縣市	申請日期	執業縣市	跨區縣市	審核進度	維護管理
CR11000016	肥壯壯獸醫院	臺南市->雲林縣	2021-10-14 11:21	審查中 (臺南市)	退件 (雲林縣)	退件	  

案件狀態為退件

申請跨區執業縣市
申請跨區執業縣市：雲林縣

機構(動物醫院)
獸醫院名稱：肥壯壯獸醫院
獸醫師姓名(負責人)：黃敏慈
開業執照字號：雲診第89號
開業機構電話：
開業機構地址：雲林縣二崙鄉大同路21-2號
(※以上資料來源為獸醫師資訊系統，若欲修正上述資料請洽該系統)

事由及說明及日期區間
獸醫診療機構之跨院門診或代班
※申請跨區事由及說明
2021-10-14
※起始日期
2022-10-13
※結束日期
於每月10日(09:00 ~ 12:30)跨區執行業務。
※請填寫申請跨區執行時段(填寫範例：於每月05,15,25日(09:00 ~ 11:30)跨區執行業務。)，您可以使用點選右方設定圖示進行編輯。

相關文件附檔
執業機構負責人同意書上傳：負責人同意書.pdf
列序 檔案名稱(其它相關附件)
01. 其它相關附件_修正.pdf
02. 其它相關附件.pdf
※茲依獸醫師法第7條規定申請報准，檢附活動計畫書(邀請函、聘書、合約書)等相關資料，請同意備查，其中【負責人同意書】為上傳必要之文件。
(上傳文件僅接受PDF，單次最大上傳限制10MB)

備註說明
於每月10日定點執行業務

審核結果
申請項目：由【臺南市】跨區至【雲林縣】執業。
執業縣市：臺南市
審核結果：【退件】
審核日期：2021-10-14 11:22
跨區執業縣市：雲林縣(跨區執業縣市)
審核結果：【退件】
審核日期：2021-10-14 11:22

審核結果：單一縣市退件時同步更新

退(補)件說明：資格不符
退件原因說明

列印文件 返回上一頁面

【圖4-31】獸醫師跨區執業申請-退件

【角色權限說明】

提供獸醫師(佐)人員使用。